



Società Italiana di Audiologia e Foniatria

# XXXIX CONGRESSO NAZIONALE SOCIETÀ ITALIANA DI AUDIOLOGIA E FONIATRIA **S.I.A.F.** 2023

**PRESIDENTE DEL CONGRESSO**  
Prof. Stefano Berrettini

**PRESIDENTI ONORARI**  
Prof. Alessandro Martini  
Prof. Gaetano Paludetti

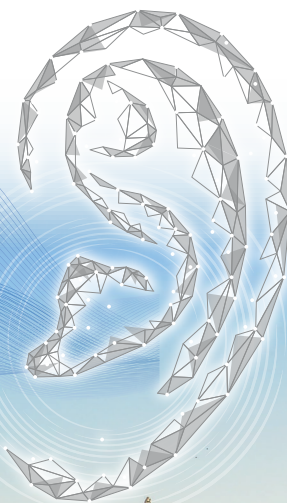

## PROGRAMMA

**9 NOVEMBRE 2023 - Teatro Verdi**

Via Palestro 40, Pisa

**10-12 NOVEMBRE 2023**

Polo Didattico della Memoria San Rossore 1938  
Via Risorgimento 19, Pisa

[www.siaf2023.it](http://www.siaf2023.it)

**CON IL PATROCINIO DI**

COMUNE DI PISA

**INDICE**

COMITATI E SEGRETERIA DEL CONGRESSO	4
DIRETTIVO SIAF	5
FACULTY	6
PROGRAMMA SCIENTIFICO	
Giovedì 9 NOVEMBRE ( Giornata e Cerimonia Inaugurale)	14
Venerdì 10 NOVEMBRE	15
Sabato 11 NOVEMBRE	35
Domenica 12 NOVEMBRE	55
INDICE COMUNICAZIONI ORALI	61
ELENCO POSTER	69
INFORMAZIONI GENERALI	71
SERVIZIO NAVETTE	73
PLANIMETRIA CENTRO CONGRESSI	74
AREA ESPOSIZIONE SCIENTIFICA	76
SPONSORS	77



Care Colleghe e Cari Colleghi,

Come Presidente della Società Italiana di Audiologia e Foniatria (SIAF) sono lieto di darvi il benvenuto a Pisa, per il **XXXIX Congresso Nazionale**, che si svolgerà il **9 Novembre 2023** presso il **Teatro Verdi di Pisa** e il **10, 11 e 12 Novembre 2023** presso il polo didattico della **Memoria S. Rossore 1938**.

Il Congresso rappresenterà un momento di incontro, studio e approfondimento, ricco di attività didattico-scientifiche riguardanti tutti gli aspetti della nostra disciplina.

Nel corso dell'evento saranno trattati temi di rilievo nell'ambito dell'Audiologia, dell'Audiologia pediatrica, dell'Otologia, dell'Otoneurochirurgia, della Foniatria (voce, disfagia e linguaggio) e della Vestibologia. Affronteremo molte tematiche, coinvolgendo anche alcune discipline e professioni affini alla audio-foniatria.

Il programma scientifico del Congresso sarà molto ampio e aprirà spunti di notevole interesse per chi si occupa di Audiologia e Foniatria nel paziente adulto e in età pediatrica. Riuniremo nella Faculty i maggiori esperti nazionali e alcuni internazionali dei molteplici aspetti della Audiologia e Foniatria, in grado di fornire un importante arricchimento culturale. La Relazione Ufficiale dal titolo "Acufeni" sarà a cura del Prof. Marco De Vincentiis, direttore della Clinica Otorinolaringoiatrica dell'Università La Sapienza di Roma.

Il convegno verrà strutturato in suddivisioni tematiche svolte in continuità nella stessa aula. Verranno svolte alcune letture magistrali e simposi.

All'interno del convegno prevederemo di svolgere corsi monotematici, tavole rotonde, meet the expert, letture, comunicazioni libere, sezioni poster.

A nome di tutto il Comitato Scientifico, del Comitato Organizzatore e del Consiglio Direttivo SIAF vi auguro buon lavoro e un piacevole soggiorno a Pisa!

Il Presidente

Stefano Berrettini

---

## COMITATI E SEGRETERIE

---

### PRESIDENTE DEL CONGRESSO

Stefano Berrettini

---

### PRESIDENTI ONORARI

Alessandro Martini

Gaetano Paludetti

---

### SEGRETARIO

Francesca Forli

---

### COMITATO SCIENTIFICO

Luca Bruschini

Augusto Pietro Casani

Bruno Fattori

Francesco Lazzerini

Andrea Nacci

---

### SEGRETERIA SCIENTIFICA

Silvia Capobianco

Iacopo Dallan

Giacomo Fiacchini

Amelia Santoro

Veronica Seccia

---

### COMITATO ORGANIZZATORE LOCALE

Enrico Alexandre

Lodovica Cristofani Mencacci

Andrea De Vito

Ramona Nicastro

Ferdinando Rognini

Giovanni Segnini



**S.I.A.F.**

Società Italiana di Audiologia e Foniatria

---

**PRESIDENTE SIAF**

*Stefano Berrettini*

---

**VICE PRESIDENTE SIAF**

*Nicola Antonio Adolfo Quaranta*

---

**PAST PRESIDENT**

*Roberto Albera*

---

**SEGRETARIO**

*Francesca Forli*

---

**CONSIGLIERI**

*Giacinto Asprella Libonati*

*Gennaro Auletta*

*Maria Rosaria Barillari*

*Roberto Bovo*

*Luigi Maiolino*

*Nicola Quaranta*

*Rosaria Turchetta*

---

**COLLEGIO DEI PROBIVIRI**

*Umberto Ambrosetti*

*Giuseppe Chiarella*

*Elio Marciano*

---

**Comitato tecnico scientifico SIAF**

*Ettore Cassandro*

*Alessandro Martini*

*Antonio Pirodda*

---

**Comitato per l'aggiornamento dello statuto e del regolamento SIAF**

*Umberto Barillari*

*Cosimo De Filippis*

*Giovanni Ralli*

**FACULTY**

GIULIO ADDARI	Cagliari	MARIA ROSARIA BARILLARI	Napoli
ANDREA ALBERA	Torino	STEFANIA BAROZZI	Milano
ROBERTO ALBERA	Torino	JESSICA BARSOTTI	Pisa
MIRKO ALDÈ	Milano	LUCA BASTIANI	Pisa
ENRICO ALFONSI	Pavia	IRENE BATTEL	Verona
MAURIZIO AMADORI	Venezia	ROBERTA BATTINI	Calambrone (PI)
UMBERTO AMBROSETTI	Milano	MAURIZIO BAVAZZANO	Genova
PASQUALINA ANDRETTA	Torino	ANNA RITA BEGHETTO	Cittadella (PD)
NICOLA ANGELILLO	Caserta	NICOLA BELLUCCO	Padova
MARILENA ANGHINONI	Parma	LUISA MARIA BELLUSSI	Siena
ANDREA ARCANGELETTI	Rimini	MARCO BENAZZO	Pavia
ENRICO ARMATO	Cazzago di Pianiga	CARLO BERARDI	Milano
FRANCESCO ASDRUBALI	Roma	ANNA BERARDI	Roma
FERNANDA ASPRELLA LIBONATI	Matera	EDOARDO BERNKOPF	Vicenza
GIACINTO ASPRELLA LIBONATI	Policoro	STEFANO BERRETTINI	Pisa
ARIANNA ASTOLFI	Torino	ANNA BERSANO	Milano
GENNARO AULETTA	Napoli	ANDY BERTOLIN	Vittorio Veneto
CAROLINA AUSILI CEFARO	Roma	MARCO BIAGI	Siena
FEDERICA AVOLIO	Napoli	GIOVANNI BIANCHIN	Castelnuovo Monti
VIGEN BAKHSHINYAN	Mosca	STEFANIA BINA	Binasco
CRISTIANO BALZANELLI	Brescia	RANIERI BIZZARRI	Pisa
GIOVANNA BARACCA	Padova	SIMONE BOCCUZZI	Grosseto
MAURIZIO BARBARA	Roma	FRANCESCO BORCHI	Firenze
MICHELE BARBARA	Barletta	DANIELE BORSETTO	Cambridge
UMBERTO BARILLARI	Napoli	CRISTINA BRANDOLINI	Bologna

## FACULTY

DAVIDE BROTTA	Padova	ANTONELLA CASTALDI	Napoli
LUCA BRUSCHINI	Pisa	ANDREA CASTELLUCCI	Bologna
MARIA BURATTI	Saronno	VERONICA CASTRO	Trieste
SANDRO BURDO	Milano	RICCARDO CATTANEO	Milano
FRANCESCO BUSSU	Sassari	GIADA CAVALLARO	Matera
FRANCESCA CAIVANO	Bari	DIEGO CAZZADOR	Padova
PAOLA CALCAGNO	Roma	GIUSEPPE CHIARELLA	Catanzaro
ORietta CALCINONI	Milano	ANNA CHILOSI	Pisa
LUIGI CALIFANO	Benevento	PIER GUIDO CIABATTI	Arezzo
ANDREA CANALE	Torino	GIANCARLO CIANFRONE	Roma
RACHELE CANELLI	Pisa	DOMENICO CIFARELLI	Matera
SILVIA CANOVETTI	Pisa	PIETRO CINO	Milano
GIOVANNA CANTARELLA	Milano	ANDREA CIORBA	Ferrara
PIETRO CANZI	Pavia	MARCO COCIGLIO	Ornago (MB)
SILVIA CAPOBIANCO	Pisa	CLAUDIO COLA	Rimini
VINCENZO CAPRIOTTI	Bergamo	FRANCESCO COMACCHIO	Padova
VALERIA CARAGLI	Modena	STEFANO CONCHERI	Padova
ILARIA CARMIGNANI	Prato	GENNARO CONFUORTO	Torre del Greco
MARCO CARNER	Verona	GIONATA CONNI	Milano
ELENA CARRARO	Legnago	PATRIZIA CONSOLINO	Torino
FILIPPO CARTA	Cagliari	GIORGIO CONTE	Milano
AUGUSTO PIETRO CASANI	Pisa	GAIA CONTI	Empoli
CLAUDIA CASSANDRO	Torino	GUIDO CONTI	Roma
ETTORE CASSANDRO	Salerno	DAVIDE CORNOLTI	Cascina (PI)
LAZZARO CASSANO	San Giovanni Rotondo	GIUSEPPINA CORTESI	Almè (BG)

**FACULTY**

GIUSEPPE COSTA	Napoli	GIOVANNI DE VINCENTIIS	Roma
DANIELE COSTANTINI	Siena	MARCO DE VINCENTIIS	Roma
EDOARDO COVELLI	Roma	ANDREA DE VITO	Pisa
ELIANA CRISTOFARI	Varese	VALENTINA DEIDDA	Brera
ELEONORA CROCCETTA	Velletri	LUCA DEL BO	Milano
DOMENICO CUDA	Piacenza	ANTONIO DELLA VOLPE	Napoli
ELIO CUNSOLO	Anzola dell'Emilia (BO)	FEDERICA DI BERARDINO	Milano
ANTONIO CURCI	Napoli	TIZIANA DI CESARE	Roma
ALESSANDRA CUSCUNÀ	Lonate Ceppino	BRIGIDA DI COSTANZO	Napoli
ROBERTO D'AGOSTINO	Genova	STEFANO DI GIROLAMO	Roma
LUCIA D'ALATRI	Roma	FABIO DI GIUSTINO	Sesto Fiorentino
MILENA D'ANIELLO	Roma	FILIPPO DI LELLA	Parma
AURELIO D'ECCLESIA	S. G. Rotondo	LIBERATO DI LEO	Roma
IACOPO DALLAN	Pisa	DIEGO DI LISI	Torino
VIRGINIA DALLARI	Verona	WALTER DI NARDO	Milano
GIOVANNI DANESI	Bergamo	ALEX DINELLI	Montecarlo (LU)
SERENA DANTI	Pisa	MICHELA MARIA DOSSI	Varese
NICOLA DE BORTOLI	Pisa	MASSIMILIANO DOTTI	Pistoia
LUCA DE CAMPORA	Roma	ALBERTO EIBENSTEIN	L'Aquila
ANTONIO DE CARIA	Mantova	GIANFRANCA ERRICA	Pisa
FRANCESCA DE CECCO	San Giovanni T.no	MARIAGRAZIA ESPOSITO	Napoli
LUIGI DE DONATO	Milano	MAURIZIO FALCIONI	Parma
COSIMO DE FILIPPIS	Padova	VIRGINIA FANCELLO	Ferrara
DANIELE DE SETA	Roma	LUCA FANUCCI	Pisa
ROMOLO DANIELE DE SIATI	Bruxelles	MARIO FARALLI	Perugia



## FACULTY

DANIELE FARNETI	Rimini	FRANCESCO GALLETI	Messina
SIMONE FAROLDI	Piacenza	ALESSANDRA GALLI	Vicenza
BRUNO FATTORI	Pisa	JACOPO GALLI	Roma
SALVATORE FERLITO	Catania	ORESTE GALLO	Firenze
GIORGIO FERRARI	La Spezia	PAOLO GAMBA	Brescia
GIAN GAETANO FERRI	Bologna	VALERIA GAMBACORTA	Perugia
ANNA RITA FETONI	Napoli	ELISABETTA GENOVESE	Modena
GIACOMO FIACCHINI	Pisa	SARA GHISELLI	Piacenza
MARTA FILAURO	Genova	ILARIA GIALLINI	Roma
ROBERTO FILIPO	Roma	BEATRICE GIANNONI	Firenze
ELIANA FILIPPONI	Crema	ANNA LISA GIANNUZZI	Siena
MARIA LUISA FIORELLA	Bari	ANTONIA GIANNUZZI	Piacenza
ALESSANDRA FIORETTI	Roma	PAMELA GIORDANO	Torino
SIMONA FIORI	Pisa	MARCO GITTO	Milazzo
RUDY FODDIS	Pisa	FEDERICA GIUMELLO	Procida
FRANCESCA FORLI	Pisa	TAMANAI GIUSTI	Pisa
UMBERTO FORNEZZA	Vicenza	GIOVANNI GORGONI	Bari
BEATRICE FRANCAVILLA	Latina	MANUELA GRAGNANIELLO	Bracciano
SEBASTIANO FRANCHELLA	Padova	MARIA CONSOLAZIONE GUARNACCIA	Modena
LEONARDO FRANZ	Povoletto	ANGELA GUASTAMACCHIA	Torino
GIUSEPPE NICOLÒ FRAU	Dueville (VI)	LETIZIA GUERZONI	Piacenza
ANDREA FROSOLINI	Siena	MAURO GUFONI	Livorno
PIER FRANCESCO FUSARI	Livorno	MAURIZIO GUIDA	salerno
FRANCESCO GABBRIELLI	Roma	RICCARDO GUIDETTI	Modena
MICHELE GAFFURI	Milano	MARIA PAOLA GUIDI	Firenze

**FACULTY**

ANDREA GULLI	Udine	GAETANO LICITRA	Pisa
STEN HELLSTROM	Stoccolma	GIORGIO LILLI	Milano
ELISABETTA IACONA	Milano	WALTER LIVI	Siena
PASQUALE IADICICCO	Faenza	YLENIA LONGOBARDI	Roma
GIANNICOLA IANNELLA	Forlì	CLAUDIA LONGOBARDI	Napoli
ROSA IANNONE	Napoli	ELISABETTA LOSI	Modena
GIUSEPPE IMPALÀ	Padova	ANDREA LOVATO	Vicenza
LUIGI INFANTINO	Siena	GIOVANNA LOVATO	Cittadella (PD)
PAOLA IZZO	Roma	FRANCO LUCATO	Torino
CLAUDIO JANKOVIC	Milano	GIUSEPPE MAGLIULO	Roma
MARIANTHI KARALI	Napoli	TERESA MAINO	Bari
CATERINA KIHLGREN	Piacenza	LUIGI MAIOLINO	Catania
ISABELLA KOCH	Venezia	GIUSEPPE MALAFRONTI	Scafati (SA)
ANDREA LABORAI	Piacenza	PASQUALE MALARA	Locarno
MARIA LACORTE	Pisa	RITA MALESCI	Napoli
CARLA LARIA	Napoli	RENZO MANARA	Padova
ANDREA LATINI	Roma	PAOLO MARIA MANCARELLA	Pisa
LORENZO LAUDA	Piacenza	VALENTINA MANCINI	Empoli
MARK LAUREYNS	Milano	PATRIZIA MANCINI	Roma
FRANCESCO LAZZERINI	Pisa	ANTONIO MANCUSO	Milano
GIOVANNI LENZI	Grosseto	MARCO MANDALÀ	Siena
ROBERTA LEONARDI	Catania	MARCO MANFRIN	Milano
CARLO ANTONIO LEONE	Napoli	ANTONINO MANIACI	Catania
GIANLUCA LEOPARDI	Empoli	GIUSEPPE MANNA	Napoli
ANKE LESINSKI SCHIEDAT	Hannover - Germania	NICOLETTA MANNARI	Roma
ROSA LIBERO	Cosenza	GIUDITTA MANNELLI	Firenze

## FACULTY

MARINA MARAUDA	Terzo	GIULIA MOLINARI	Mirandola
MARCO MARCATO	Milano	ELISA MONTI	Pavia
MARIA RAFFAELLA MARCHESE	Roma	SILVIA MONTINO	Padova
ROSARIO MARCHESE RAGONA	Padova	FRANCESCO MORA	Genova
ELIO MARCIANO	Napoli	GAETANO MOTTA	Napoli
PAOLO MARCOLIN	Napoli	ALESSANDRA MURRI	Bari
DANIELE MARCHIONI	Verona	SALVATORE MUSTO	Salerno
FRANCESCO MARGIOTTA	Pordenone	LUCIA MUSUMANO	Ferrara
GIORGIA MARI	Roma	ENRICO MUZZI	Trieste
CINZIA MARIANI	Livorno	ANDREA NACCI	Pisa
RICCARDO MARINO	Pisa	KATIUSCIA NARDI	Perugia
GINO MARIONI	Padova	GIAMPIERO NERI	Chieti
PASQUALE MARSELLA	Roma	MARIA NICASTRI	Roma
SALVATORE MARTELLUCCI	Latina	RAMONA NICASTRO	Pisa
CARLO MARTINELLI	Bologna	SAVERIO NICOLETTI	Roma
GIOIA MARTINI	Padova	DANIELE NUTI	Siena
ALESSANDRO MARTINI	Padova	LAURA ORAZINI	Calambrone (PI)
GIULIA MARZOCHELLA	Roma	ROCCO ORTORE	San Giovanni Rotondo
FRANCESCO MATTIOLI	Modena	EVA ORZAN	Trieste
ANTONIO MAZZONI	Padova	ANNALISA PACE	Roma
GIUSY MELCARNE	Padova	PAOLO PAGNINI	Firenze
MARTINA MELILLO	Boscotrecase	REMO PALLADINO	Salerno
LIANA MESSINI	Latina	SILVIA PALMA	Modena
SALVATORE SIMONE MINAFRA	Foggia	GAETANO PALUDETTI	Roma
EUGENIO MIRA	Pavia	ANTONIO PALUMBO	Lecce
GIUSEPPINA MIRRA	Torre del Greco	MONICA PANELLA	Biella

**FACULTY**

GIAMPIERO PARRINELLO	Genova	SIBORA RAMA	Milano
ENRICO PASANISI	Parma	VENERANDO RAPISARDA	Catania
FRANCESCO PASSALI	Roma	SERGIO RAZZA	Tradate
DESIDERIO PASSALI	Siena	MASSIMO RE	Ancona
ILARIA PATELLI	Bergamo	ELISABETTA REBECCHI	Piacenza
RUDI PECCI	Firenze	ALESSANDRA RESCA	Roma
PATRIZIA PELUSO	Torino	CRISTINA REVERBERI	Reggio Emilia
GIOVANNI PEPE	Parma	LUIGIA RICCI	Latina
GIORGIA PERI	Roma	GIAMPIETRO RICCI	Perugia
PAOLA PERIN	Pavia	ANDREA RICCI MACCARINI	Cesena
MARTINA PEROTA	Milano	FABRIZIO RIENTE	Torino
PASQUALINA MARIA PICCIOTTI	Roma	MASSIMO RINALDI	Matera
ENRICO PICCIRILLO	Roma	PASQUALE RINALDI	Roma
ANTONIO PIRODDA	Bologna	SERGIO RISO	Pavia
MAURO PISTELLO	Pisa	NICOLA ROMANO	Reggio Emilia
NICOLE PIZZORNI	Segrate	GIUSEPPE ROMANO	Palermo
MARCO POZZI	Milano	LUCA ROSANI	Piacenza
ANDREA PRATICÒ	Catania	VANNA ROSELLINI	Lucca
NICOLA PRODI	Ferrara	VALERIA ROSSETTI	Napoli
GIUSEPPINA EMMA PUGLISI	Torino	DARIO RUGGERI	Milano
NICOLA QUARANTA	Bari	MARTINO RUGGERI	Catania
ANTONIO QUARANTA	Bari	GIOVANNI RUOPPOLO	Roma
CHIARA QUATRANO	Nocera Inferiore	FRANCESCA YOSHIE RUSSO	Roma
DIMITRI RABBIOSI	Milano	MARIA RUSSO	Volla (NA)
CHIARA RABBITO	Bologna	LUCA SACCHETTO	Verona
GIOVANNI RALLI	Roma	LORENZO SALERNI	Siena

## FACULTY

MARIO SANNA	Piacenza	ROBERTO CARLO TEGGI	Milano
ROSA MARIA SANTARELLI	Treviso	CESARE TIENGO	Padova
AMELIA SANTORO	Pisa	ANNA TIETZE	Cape Town
RODOLFO SARDONE	Castellana Grotte (Bari)	ANGELO TIZIO	Roma
ANTONIO SARNO	Prato	MARGHERITA TOFANELLI	Trieste
ALFONSO SCARPA	Salerno	ANDREA GIORGIA TOSIN	Roma
FELICE SCASSO	Genova	FRANCO TRABALZINI	Firenze
ANTONIO SCHINDLER	Milano	BEATRICE TRAVALCA CUPILLO	Genova
PIETRO SCIMEMI	Padova	ELEONORA TRECCA	Foggia
ALESSANDRO SCORPECCI	Roma	PATRIZIA TREVISI	Padova
VERONICA SECCIA	Pisa	ROSARIA TURCHETTA	Roma
BRUNO SERGI	Roma	FRANCESCO URSINO	Pisa
ELEONORA SICA	Varese	SIMONE VANNI	Firenze
LORENZO SILVANI	Roma Tor Vergata	PAOLO VANNUCCHI	Firenze
MASSIMO SITZIA	Latina	IRENE VERNERO	Saluzzo
DAVIDE SOLOPERTO	Verona	LUCA VERRECCHIA	Stoccolma
FLAVIA SORRENTINO	Padova	GIANANDREA VERZICCO	San Giovanni Rotondo (FG)
MASSIMO SPADOLA BISETTI	Torino	CIRO LUCIO VIGLIAROLI	San Giovanni Rotondo (FG)
SABRINA SPINOSA	Napoli	PASQUALE VIOLA	Catanzaro
MARCO STACCHINI	Cesena	CHIARA VISENTIN	Ferrara
PAOLO STAGI	Lucca	ERMANNO VITALE	Catania
CATERINA STIMOLA	Pisa	FIORENZA VITELLI	Napoli
FRANCESCO STOMEO	Ferrara	ELISA VOLIANI	Livorno
DARIO STRANGIS	San Mauro Torinese	DIEGO ZANETTI	Milano
GEORGE TAVARTKILADZE	Moscow	ELISABETTA ZANOLETTI	Padova
GIULIA TEALDO	Padova	CARMELO ZAPPONE	Perugia



## GIORNATA E CERIMONIA INAUGURALE Giovedì 9 Novembre

### TEATRO VERDI - PISA

1° GIORNO - **GIOVEDÌ 9 NOVEMBRE 2023**

08.00|09.00 Registrazione dei partecipanti

---

09.00|09.30 Introduzione al **Congresso**  
**S. Berrettini, A. Martini, G. Paludetti**

---

09.30|10.00 Presentazione del libro "**Alfonso Corti: la scoperta dell'organo dell'udito**"  
A CURA DI **A. Martini, E. Mira**

---

#### TAVOLA ROTONDA UFFICIALE

10.00|11.30 Il trattamento della disfagia: stato dell'arte  
A CURA DI **B. Fattori**  
RELATORI: **B. Travalca Cupillo, M. Stacchini, M. Panella, I. Battel**

---

11.30|12.00 Ricordo di Edoardo Arslan a 10 anni dalla scomparsa  
**E. Cassandro, P.M. Mancarella**

---

12.00|12.30 Presentazione del libro "**L'Otorinolaringoiatria pisana dalle origini ad oggi**"  
A CURA DI **S. Berrettini, P. Bruschini**

---

12.30|14.00 Pausa

---

#### TAVOLA ROTONDA UFFICIALE

14.00|15.30 l'Impianto cocleare: appropriatezza clinico-terapeutica  
A CURA DI **S. Berrettini**  
RELATORI: **D. Cuda, A.R. Fetoni, F. Forli, S. Ghiselli, N. Quaranta**

---

#### RELAZIONE UFFICIALE

15.30|17.30 Gli Acufeni  
A CURA DI **M. De Vincentiis**

---

17.30|20.00 Indirizzi di saluto e Cerimonia Inaugurale

---

20.00 **COCKTAIL DI BENVENUTO**

**PROGRAMMA SCIENTIFICO**  
Venerdì 10 Novembre

**POLO DIDATTICO DELLA MEMORIA SAN ROSSORE - PISA**

**2° GIORNO - VENERDÌ 10 NOVEMBRE 2023**

**SESSIONE MATTINO 08.00 - 14.00**

**SALA PLENARIA A – IMPIANTI COCLEARI**

**PRESIDENTI:** *G. Paludetti, N. Quaranta*

**CORSO MONOTEMATICO**

**08.00|08.30** L'impianto cocleare nel bambino vs adulto  
RELATORI: *M.P. Guidi, F. Trabalzini*

---

**CORSO MONOTEMATICO**

**08.30|09.00** Innovazioni tecnologiche nell'implantologia cocleare  
MODERATORE: *E. Genovese*  
RELATORI: *E. Cristofari, E. Trecca, C.L. Vigliaroli*

---

**CORSO MONOTEMATICO**

**09.00|09.30** La gestione delle soft failure negli impianti cocleari in età pediatrica:  
algoritmo decisionale audiologico e chirurgico  
*D. Di Lisi, D. Cuda*

---

**TAVOLA ROTONDA**

**09.30|10.30** L'evoluzione dell'implantologia cocleare tra neuroscienze e neuroradiologia  
MODERATORE: *M. Mandalà*  
RELATORI: *D. Borsetto, P. Canzi, P. Mancini*

---

**10.30|11.00** **Lettura Magistrale** "Storia dell'impianto cocleare in Italia a 40 anni dal primo impianto"  
*A. Quaranta*  
INTRODUCE: *R. Filippo*

---

**CORSO MONOTEMATICO**

**11.00|11.30** Trattamento della Malattia di Menière avanzata con labirintectomia e impianto cocleare:  
casistica del Gruppo Otologico  
*A.L. Giannuzzi, E. Rebecchi*

---

**CORSO MONOTEMATICO**

**11.30|12.00** L'impianto cocleare nella SSD: risultati a distanza  
MODERATORE: *D. Cuda*  
RELATORI: *S. Ghiselli, P. Marsella*

---

**CORSO MONOTEMATICO**

12.00|12.30 Imaging RM dell'impianto cocleare  
*D. Brotto, P. Canzi, C. De Filippis, R. Manara, F. Sorrentino*

---

12.30|14.00 **LUNCH SYMPOSIUM COCHLEAR**  
Launch at Lunch Symposium-diagnostica digitale intraoperatoria  
INTRODUZIONE: *S. Berrettini, C. Martinelli*  
RELATORE: *E. Cristofari*



**SALA C – OTOLOGIA, OTONEUROCHIRURGIA E PROTESI IMPIANTABILI**

**PRESIDENTI:** *G. Danesi, A. Pirodda*

**CORSO MONOTEMATICO**

08.00|08.30 Terapia medica e terapia chirurgica dell'otite media effusiva  
*G. Cavallaro, D. Cifarelli, M. Rinaldi, G. Romano*

---

**CORSO MONOTEMATICO**

08.30|09.30 Fistola labirintica in pazienti con colesteatoma: esiti di labirintectomia parziale con tecnica underwater per preservare l'udito  
*G. Iannella, G. Magliulo, A. Pace, V. Rossetti*

---

**MEET THE EXPERT**

09.30|09.50 Errori ed orrori in otologia  
*M. Falcioni*

---

**MEET THE EXPERT**

09.50|10.10 Le tasche di retrazione: monitoraggio, evoluzione, trattamento chirurgico  
*C. Cola*

---

**MEET THE EXPERT**

10.10|10.30 Indicazioni e tecnica chirurgica nella Bondy operation  
*S. Berrettini, A. De Vito*

---

**Tavola Rotonda**

10.30|11.30 Il colesteatoma nel bambino  
MODERATORE: *P. Marsella*  
RELATORI: *L. Bruschini, E. Piccirillo, N. Quaranta, F. Tralozini*

---



**PROGRAMMA SCIENTIFICO**  
**Venerdì 10 Novembre**

**11.30|12.00** **Letture Magistrali** "L'impianto attivo invisibile Esteem 15 anni dopo"  
*Ma. Barbara*  
INTRODUCE: *N. Quaranta*

**CORSO MONOTEMATICO**

**12.00|12.30** Chirurgia micro-endoscopica nel colesteatoma: due strumenti,  
due modi di vedere interscambiabili, miglior outcome?  
*A. D'Ecclesia, R. Ortore, G. Verzicco*

**12.30|14.00** **LUNCH SYMPOSIUM COCHLEAR (IN COLLEGAMENTO DALLA SALA PLENARIA)**  
Launch at Lunch Symposium-diagnostica digitale intraoperatoria  
INTRODUZIONE: *S. Berrettini, C. Martinelli*  
RELATORE: *E. Cristofari*

**SALA D – AUDIO OTOLOGIA**

**PRESIDENTI:** *E. Cassandro, R. Palladino*

**CORSO MONOTEMATICO**

**08.00|08.30** Ipoacusia a trasmissione autosomica dominante  
*M. Aldè, V. Caragli*

**TAVOLA ROTONDA**

**08.30|09.30** Le labiopalatoschisi: ruolo dell'ORL, dell'audiologo e del foniatra  
MODERATORE: *C. Cassandro*  
RELATORI: *F. Forli, P. Giordano, P. Peluso*

**TAVOLA ROTONDA OTOSUB**

**09.30|10.30** L'orientamento spaziale in immersione, la cinetosi e le vertigini in immersione  
MODERATORE: *P. Marcolin*  
RELATORI: *E. Cunsolo, L. De Campora, G. Neri, A. Scarpa*

**TAVOLA ROTONDA GOS**

**10.30|11.30** I giovani e il training in otocirurgia  
MODERATORE: *P. Canzi*  
RELATORI: *A. Albera, F. Lazzerini, G. Molinari, E. Trecca*

**11.30|12.00** **Letture** "Presbiacusia, dieta mediterranea e decadimento cognitivo"  
*N. Quaranta, R. Sardone*

## PROGRAMMA SCIENTIFICO

### Venerdì 10 Novembre

#### CORSO MONOTEMATICO

**12.00|12.30** Mancata visualizzazione del labirinto membranoso vestibolare alla RM con sequenze tardive: perché?  
*S. Barozzi, G. Conte, F. Di Bernardino, P. Perin*

---

**12.30|14.00** **LUNCH SYMPOSIUM COCHLEAR (IN COLLEGAMENTO DALLA SALA PLENARIA)**  
Launch at Lunch Symposium-diagnostica digitale intraoperatoria  
INTRODUZIONE: *S. Berrettini, C. Martinelli*  
RELATORE: *E. Cristofari*

---

#### SALE D1+E1 – AUDIOLOGIA

**PRESIDENTI:** *G. Cianfrone, E. Marciano*

#### CORSO MONOTEMATICO

**08.00|08.30** Le otoemissioni in ambito clinico-neurologico  
*S. Di Girolamo, B. Francavilla*

---

#### TAVOLA ROTONDA

**08.30|09.30** I lost to follow-up dello screening uditivo neonatale universale  
MODERATORE: *G. Ricci*  
RELATORI: *V. Castro, V. Gambacorta, E. Orzan*

---

#### TAVOLA ROTONDA

**09.30|10.30** Attualità nel protocollo dello screening audiologico neonatale  
MODERATORE: *F. Forli*  
RELATORI: *G. Lenzi, R. Malesci, P. Stagi*

---

#### CORSO MONOTEMATICO

**10.30|11.30** Sindrome di Usher: basi molecolari, iter diagnostico-terapeutico e prospettive future  
COORDINATORI: *M.R. Barillari, F. Forli*  
RELATORI: *M.R. Barillari, A.R. Fetoni, M. Karali, E. Orzan*

---

#### TAVOLA ROTONDA

**11.30|12.30** Correlati audiologici nelle sindromi neurocutanee  
MODERATORE: *L. Maiolino*  
RELATORI: *G. Conti, S. Ferlito, R. Leonardi, A. Praticò, M. Ruggieri*

---

**PROGRAMMA SCIENTIFICO**  
Venerdì 10 Novembre

**12.30|14.00** **LUNCH SYMPOSIUM COCHLEAR (IN COLLEGAMENTO DALLA SALA PLENARIA)**  
Launch at Lunch Symposium-diagnostica digitale intraoperatoria  
INTRODUZIONE: **S. Berrettini, C. Martinelli**  
RELATORE: **E. Cristofari**

---

**SALA C1 – VESTIBOLOGIA E RICERCA DI BASE**

**PRESIDENTI: S. Berrettini, A. Martini**

**CORSO MONOTEMATICO**

**08.00|09.30** Ricerca di base in audiologia e foniatria  
MODERATORI: **A.R. Fetoni, S. Danti**  
RELATORI: **A. Astolfi, R. Bizzarri, S. Danti, J. Galli, M. Pistello**

---

**PRESIDENTI: A.P. Casani, G. Ralli**

**09.30|10.00** **Lettura Magistrale** "Some clinical and scientific highlights in Audiology at Karolinska"  
**S. Hellstrom**  
INTRODUCE: **S. Berrettini**

---

**CORSO MONOTEMATICO**

**10.00|10.30** Sintomi cocleari nell'emicrania: tra emicrania vestibolare e Malattia di Menière  
**M. Faralli, R. Pecci**

---

**CORSO MONOTEMATICO**

**10.30|11.00** Approccio ragionato al DVA  
**G. Chiarella, P. Viola**

---

**CORSO MONOTEMATICO**

**11.00|11.30** Emicrania vestibolare: qualcosa di nuovo?  
**R.C. Teggi**

---

**TAVOLA ROTONDA Vis**

**11.30|12.30** La vertigine episodica: dalla diagnosi alla terapia  
MODERATORE: **A.P. Casani**  
RELATORI: **F. Comacchio, M. Manfrin, R.C. Teggi**

---

**12.30|14.00** **LUNCH SYMPOSIUM COCHLEAR (IN COLLEGAMENTO DALLA SALA PLENARIA)**  
Launch at Lunch Symposium-diagnostica digitale intraoperatoria  
INTRODUZIONE: **S. Berrettini, C. Martinelli**  
RELATORE: **E. Cristofari**

---



## PROGRAMMA SCIENTIFICO

Venerdì 10 Novembre

### SALA B – AUDIOLOGIA E LINGUAGGIO

**PRESIDENTI:** *U. Barillari, E. Genovese*

#### **CORSO MONOTEMATICO**

**08.00|08.30** Impianto cocleare nei pazienti anziani: qualità di vita, risultati uditivi, tassi di complicanze e cost analysis  
*D. Borsetto, A. Ciorba*

---

#### **CORSO MONOTEMATICO**

**08.30|09.00** La valutazione soggettiva della fatica legata all'ascolto: adattamento cross-culturale e validazione della "Vanderbilt Fatigue Scale"  
*E. Cristofari, M.M. Dossi, A. Schindler*

---

#### **CORSO MONOTEMATICO**

**09.00|09.30** Funzionamento neuropsicologico e ruolo dell'attenzione negli outcome audiologici, linguistici e comunicativi dei bambini e degli adulti portatori di impianto cocleare  
*I. Giallini, P. Mancini, M. Nicastri*

---

#### **TAVOLA ROTONDA**

**09.30|10.30** Il percorso universitario degli studenti con DSA: attualità e controversie  
MODERATORI: *U. Barillari, L. Fanucci*  
RELATORI: *N. Angelillo, F. Giumello, S. Spinosa, F. Vitelli*

---

#### **CORSO MONOTEMATICO**

**10.30|11.00** Associazione tra disturbi fonetico-fonologici (Speech Sound Disorders) e disturbi del linguaggio  
*A. Chilosi*

---

#### **CORSO MONOTEMATICO**

**11.00|11.30** Qualità della vita salute-correlata negli adolescenti sordi: presentazione di un nuovo strumento di valutazione e implicazioni pratiche  
*M. Gragnaniello, P. Marsella, A. Resca, P. Rinaldi, A. Scorpecci*

---

#### **TAVOLA ROTONDA**

**11.30|12.30** Ruolo delle vie uditive centrali nella produzione e percezione del linguaggio  
MODERATORE: *C. Cassandro*  
RELATORI: *C. Cassandro, A.R. Fetoni, E. Genovese, E. Orzan*

---

**12.30|14.00** **LUNCH SYMPOSIUM COCHLEAR (IN COLLEGAMENTO DALLA SALA PLENARIA)**  
Launch at Lunch Symposium-diagnostica digitale intraoperatoria  
INTRODUZIONE: *S. Berrettini, C. Martinelli*  
RELATORE: *E. Cristofari*

---

**PROGRAMMA SCIENTIFICO**  
Venerdì 10 Novembre

**SALA A1 – VOCE**

**PRESIDENTI:** *M. Benazzo, M. De Vincentiis*

**CORSO MONOTEMATICO**

**08.00|08.30** Chirurgia laser della laringe: nostra esperienza oncologico-funzionale  
*G. Fiacchini, V. Seccia*

---

**TAVOLA ROTONDA**

**08.30|09.30** Chirurgia laser laringea: tecnica chirurgica e risultati funzionali  
MODERATORE: *S. Berrettini*  
RELATORI: *F. Carta, F. Mora, O. Gallo, G. Leopardi*

---

**TAVOLA ROTONDA**

**09.30|10.30** Laringectomie parziali: tecnica chirurgica e risultati funzionali  
MODERATORE: *M. Benazzo*  
RELATORI: *A. Bertolin, M. De Vincentiis, A. Sarno*

---

**CORSO MONOTEMATICO**

**10.30|11.30** Corso di video fonochirurgia  
MODERATORE: *R. Marchese Ragona*  
RELATORI: *G. Cantarella, F. Mattioli, M. Stacchini*

---

**TAVOLA ROTONDA**

**11.30|12.30** La gestione del paziente con protesi fonatoria  
MODERATORI: *M.R. Barillari, G. Ruoppolo*  
RELATORI: *I. Carmignani, G. Mannelli, G. Mirra, G. Parrinello*

---

**12.30|14.00** **LUNCH SYMPOSIUM COCHLEAR (IN COLLEGAMENTO DALLA SALA PLENARIA)**  
Launch at Lunch Symposium-diagnostica digitale intraoperatoria  
INTRODUZIONE: *S. Berrettini, C. Martinelli*  
RELATORE: *E. Cristofari*

---



## PROGRAMMA SCIENTIFICO Venerdì 10 Novembre

### SALA F1 – COMUNICAZIONI ORALI

08.00|09.30

#### COMUNICAZIONI LIBERE AUDIOLOGIA

**PRESIDENTI:** *F. Di Bernardino, R. Turchetta*

**C0001** - Neuromodulazione bimodale e counselling psicologico in soggetti con acufene soggettivo cronico: risultati preliminari

*S. Barozzi*

**C0003** - Dallo studio della metabolomica, nuove prospettive sul rapporto tra ipoacusia e rischio di decadimento cognitive

*V. Del Vecchio*

**C0004** - Valutazione oggettiva dello sforzo d'ascolto nell'adulto ipoacusico in condizioni di best-fitting protesico

*C. Bonora*

**C0005** - Studio saculare e fitting protesico in un paziente affetto da ipoacusia profonda

*S. Rama*

**C0006** - Correlazione tra OSAS e ipoacusia: uno studio prospettico e un'analisi della letteratura

*D. Rasà*

**C0007** - Ipoacusia neurosensoriale bilaterale legata a fistula rinoliquorale spontanea. Report di un caso con revisione della letteratura

*L.M. Gaini, D. Tosini*

**C0008** - Deficit udito neurosensoriale unilaterale associato da un tumore cerebellare

*M. Laus*

09.30|10.30

#### COMUNICAZIONI LIBERE AUDIOLOGIA

**PRESIDENTI:** *D. Brotto, P. Scimemi*

**C0009** - Pattern psicologico dei pazienti affetti da ipoacusia candidati a riabilitazione chirurgica uditiva

*C. Filippi*

**C0010** - Profilo audiologico, diagnostico e riabilitativo dei pazienti con delezione del cromosoma 18Q

*V. Caragli*

**C0011** - Udito e prematurità

*M. Aldè*

**C0012** - Approccio multidisciplinare in seguito al riscontro di ipoacusia neurosensoriale improvvisa in età pediatrica

*M. Pasero*

**C0013** - Infezione congenita da CMV e ipoacusia: dalla diagnosi al trattamento

*M. Aldè*

**PROGRAMMA SCIENTIFICO**  
**Venerdì 10 Novembre**

**10.30|11.30 COMUNICAZIONI LIBERE AUDIOLOGIA**

**PRESIDENTI:** *A. Canale, G. Conti*

**C0014** - Correlazione tra ipoacusia e cytomegalovirus (CMV): analisi della casistica di Varese negli ultimi 10 anni  
*S. Dhima*

---

**C0015** - Citomegalovirus congenito Nel Nord Sardegna: outcomes audiologici, dallo screening uditivo neonatale alla sorveglianza audiologica  
*L.M. De Luca*

---

**C0016** - La valutazione precoce delle competenze comunicative nei bambini con perdita uditiva mediante l'utilizzo di un nuovo set di parametri di videonalisi  
*R. Rebesco*

---

**C0017** - Screening uditivo neonatale. Nostra esperienza  
*G. Cavallaro, M. Laguardia, D. Cifarelli, G. De Cillis, M. Rinaldi, G. Gagliardi, A. Guida, G. Lapacciana, G. Romano*

---

**C0018** - La gestione della discordanza di outcome tra TEOAE/AABR nello screening audiologico neonatale  
*A. Castaldi*

---

**11.30|12.30 COMUNICAZIONI LIBERE AUDIOLOGIA**

**PRESIDENTE:** *U. Ambrosetti, C. Brandolini*

**C0019** - Dall'audiologia alla genetica: un caso clinico di alfa-mannosidosi  
*A. Pinacoli*

---

**C0020** - Ipoacusia neonatale in well babies e analisi dei fattori di rischio audiologico  
*A. Benatti*

---

**C0021** - La valutazione audiologica nei bambini con Osteogenesi imperfetta: risultati preliminary  
*C. Cocchi*

---

**C0022** - Follow-up audiologico-linguistico in popolazioni di bambini nati da madri con infezione gestazionale da SarsCov2  
*N.C. Tegmeyer*

---

**C0023** - Le conseguenze della meningite sull'orecchio interno: review sistematica e nostra Esperienza  
*F. Bevilacqua*

---

**C0024** - Gestione delle ipoacusie minime: una nuova realtà con cui confrontarsi  
*F.L. Artioli, C. D'Adamo, M.C. Guarnaccia*

---

**12.30|14.00 LUNCH SYMPOSIUM COCHLEAR (IN COLLEGAMENTO DALLA SALA PLENARIA)**

Launch at Lunch Symposium-diagnostica digitale intraoperatoria

INTRODUZIONE: *S. Berrettini, C. Martinelli*

RELATORE: *E. Cristofari*

---



## PROGRAMMA SCIENTIFICO

Venerdì 10 Novembre

### SESSIONE POMERIGGIO 14.00 - 18.00

#### SALA PLENARIA A – IMPIANTI COCLEARI

**PRESIDENTI:** *R. Filipo, P. Marsella*

14.00|14.30

**Letture Magistrali** "L'impianto al tronco"

*M. Sanna*

INTRODUCE: *A. Quaranta*

#### TAVOLA ROTONDA

14.30|16.00

Complicanze maggiori della procedura di impianto cocleare

MODERATORE: *S. Berrettini*

RELATORI: *E. Cristofari, D. Cuda, F. Forli, P. Marsella, N. Quaranta*

#### TAVOLA ROTONDA

16.00|17.00

e-Health in audiologia: la nuova pratica clinica

MODERATORE: *F. Forli*

RELATORI: *G. Gorgoni, S. Ghiselli, F. Lazzerini, C. Mariani, A. Murri, C. Rabbito, F. Sorrentino, F. Gabbrielli*

#### TAVOLA ROTONDA

17.00|18.00

Acufene e impianto cocleare

MODERATORE: *N. Quaranta*

RELATORI: *W. Di Nardo, A.R. Fetoni, A. Murri*

18.00

CONSIGLIO DIRETTIVO SIAF

#### SALE C – OTOLOGIA, OTONEUROCHIRURGIA E PROTESI IMPIANTABILI

**PRESIDENTI:** *Ma. Barbara, E. Pasanisi*

#### MEET THE EXPERT

14.00|14.20

Decompressione del nervo facciale: perché, quando e come

*D. Borsetto*

#### MEET THE EXPERT

14.20|14.40

TORP semi-sintentico dinamico

*G. Malafronte*

#### MEET THE EXPERT

14.40|15.00

Miringoplastiche: underlay vs overlay vs inlay

*G. Addari*



**PROGRAMMA SCIENTIFICO**  
Venerdì 10 Novembre

**CORSO MONOTEMATICO**

15.00|15.30 Impianto cocleare endoscopico assistito nei casi difficili: quando e perché  
*M. Carner, V. Dallari, F. De Cecco, L. Sacchetto, D. Soloperto*

15.30|16.00 Lettura "Impianto cocleare e schwannoma Vestibolare"  
*C. Kihlgren, E. Piccirillo, M. Sanna*

16.00|16.30 **Letture Magistrale** "Inquadramento diagnostico e trattamento del carcinoma del temporale"  
*A. Mazzone*  
INTRODUCE: *A. Martini*

**CORSO MONOTEMATICO**

16.30|17.00 Diagnosi radiologica delle lesioni dell'orecchio medio  
*M. Sanna, E. Piccirillo, C. Kihlgren*

**TAVOLA ROTONDA**

17.00|18.00 Lesioni rare della base cranica laterale  
MODERATORE: *M. Falcioni*  
RELATORI: *L. De Donato, G. Danesi, L. Lauda, F. Trabalzini*

**SALA D – AUDIO OTOLOGIA**

**PRESIDENTI:** *M.L. Bellussi, G. De Vincentiis*

**CORSO MONOTEMATICO**

14.00|14.30 Neuroradiological and ENT involvement in craniosinostosis  
*D. Brotto, C. De Filippis, R. Manara, A. Tietze*

14.30|15.00 **Letture Magistrale** "Naso e tuba di Eustachio compagni in una unica cordata"  
*D. Passali*  
INTRODUCE: *G. Motta*

**TAVOLA ROTONDA**

15.00|16.00 La disfunzione tubarica da ostruzione e tuba beante. La diagnostica funzionale ed endoscopica. L'imaging e il trattamento  
MODERATORE: *E. Cassandro*  
RELATORI: *L. Bruschini, S. Canovetti, E. Cassandro, G. De Vincentiis*

**MEET THE EXPERT**

16.00|16.20 Rinosinusite cronica con polipi e senza polipi e suo impatto sulla patologia tubarica e dell'orecchio medio  
*V. Seccia*



## PROGRAMMA SCIENTIFICO

Venerdì 10 Novembre

### MEET THE EXPERT

16.20|16.40 Disfunzione tubarica e reflusso faringo-laringeo  
*S. Capobianco, F. Forlì*

---

### MEET THE EXPERT

16.40|17.00 Terapia miofunzionale nella rieducazione tubarica  
*L. Messini*

---

### CORSO MONOTEMATICO

17.00|17.30 Valutazione di costo-efficacia della chirurgia degli impianti cocleari: revisione narrativa della letteratura in Europa  
*M. Tofanelli*

---

### CORSO MONOTEMATICO

17.30|18.00 La protesi impiantabile Carina: utilizzo e risultati a lungo termine  
*L. Bruschini, S. Berrettini, D. Cuda*

---

## SALE D1+E1 – AUDIOLOGIA

**PRESIDENTI:** *A. Martini, E. Orzan*

### TAVOLA ROTONDA

14.00|15.00 Il sequenziamento del genoma per identificare le cause genetiche dell'ipoacusia neurosensoriale dell'adulto

MODERATORE: *S. Di Girolamo*

RELATORI: *G. Marzocchella, A. Latini, L. Silvani*

---

15.00|15.30 **Lettura Magistrale** "Il ruolo dell'audiologo nella terapia protesica"  
*G. Auletta*

INTRODUCE: *S. Berrettini*

---

### CORSO MONOTEMATICO

15.30|16.00 Gestione audiologica di bambini con sindromi genetiche: discussioni di casi clinici  
*M. Aldè, L. Musumano, A. Tizio*

---

### CORSO MONOTEMATICO

16.00|16.30 Il ruolo della medicina di precisione nella gestione di una malattia rara: alfa-mannositosi  
*A.R. Fetoni*

---

16.30|16.45 **Lettura** "Studio della prevalenza dell'ipoacusia nella popolazione adulta afferente ai centri audiologici di Reggio Emilia, Ravenna e Forlì nell'anno 2018"  
*G. Bianchin, P. Iadiccio*

---

**PROGRAMMA SCIENTIFICO**  
Venerdì 10 Novembre

**16.45|17.00** **Letture** "Ricerca attiva della sorgente sonora: ascoltiamo davvero con solo due orecchie?"  
*A. Gulli, E. Muzzi*

---

**TAVOLA ROTONDA**

**17.00|18.00** Acufeni e risorse cognitive  
MODERATORE: *G. Ralli*  
RELATORI: *L. Del Bo, E. Iacona, N. Prodi, C. Visentin*

---

**SALA C1 – VESTIBOLOGIA**

**PRESIDENTI:** *M. Gufoni, P. Pagnini*

**TAVOLA ROTONDA**

**14.00|15.00** Proposta di uno screening vestibolare nella popolazione pediatrica  
MODERATORE: *E. Genovese*  
RELATORI: *C. Brandolini, C. Balzanelli, L. Verrecchia*

---

**TAVOLA ROTONDA**

**15.00|16.00** La vestibolometria strumentale: evoluzione, tecniche e quadri clinici  
MODERATORE: *S. Martellucci*  
RELATORI: *A. Castellucci, P. Malara, M. Mandalà*

---

**CORSO MONOTEMATICO**

**16.00|16.30** Riabilitazione vestibolare dopo rimozione chirurgica di Schwannoma vestibolare:  
studio preliminare  
*V. Fancello, S. Faroldi, A. Giannuzzi, E. Rebecchi, L. Rosani, M. Sanna*

---

**CORSO MONOTEMATICO**

**16.30|17.00** La funzione vestibolare nei pazienti affetti da schwannoma vestibolare  
*F. Comacchio, G. Tealdo, E. Zanoletti*

---

**CORSO MONOTEMATICO**

**17.00|18.00** Riabilitazione vestibolare  
*G. Asprella Libonati, R. Pecci, P. Malara, F. Asprella Libonati*

---

**18.00** CONSIGLIO DIRETTIVO VIS

---



## PROGRAMMA SCIENTIFICO

Venerdì 10 Novembre

### SALA B – DEGLUTIZIONE

**PRESIDENTI:** *Mi. Barbara, G. Marioni*

#### MEET THE EXPERT

**14.00|14.20** La disfagia nel core competence e nel core curriculum del logopedista  
***G. Lovato***

---

#### MEET THE EXPERT

**14.20|14.40** La presa in carico del bambino pretermine  
***M. Panella***

---

#### MEET THE EXPERT

**14.40|15.00** Funzioni esecutive e deglutizione disfunzionale  
***L. Ricci***

---

#### TAVOLA ROTONDA

**15.00|16.00** Il bambino piccolo con disfagia: gestione integrata ospedale territorio  
MODERATORE: ***R. Battini, D. Farneti***  
RELATORI: ***A. Arcangeletti, D. Farneti, E. Genovese, P. Stagi***

---

#### TAVOLA ROTONDA SIFEL

**16.00|17.00** La gestione foniatrico-logopedica e multidisciplinare nella disfagia pediatrica  
COORDINATORI: ***C. De Filippis, E. Losi***  
MODERATORE: ***R. Marchese Ragona***  
RELATORI: ***S. Montino, G. Melcarne, A. Santoro, L. Orazini***

---

#### TAVOLA ROTONDA

**17.00|18.00** I feeding disorders  
MODERATORE: ***I. Venero***  
RELATORI: ***I. Venero, M. Buratti, J. Barsotti***

---

**18.00** ASSEMBLEA GIAF

---

**PROGRAMMA SCIENTIFICO**  
Venerdì 10 Novembre

**SALA A1 – VOCE**

**PRESIDENTE: J. Galli**

**TAVOLA ROTONDA**

**14.00|15.00** Nuove prospettive per la Malattia da Reflusso Faringo-Laringeo

MODERATORE: **A. Schindler**

RELATORI: **M.R. Barillari, J. Galli, A. Nacci**

**MEET THE EXPERT**

**15.00|15.20** Disfagia, RGE ed esofagite eosinofilica

**N. De Bortoli**

**MEET THE EXPERT**

**15.20|15.40** Riabilitazione logopedica e reflusso faringo-laringeo: un binomio vincente

**G. Mirra**

**MEET THE EXPERT**

**15.40|16.00** Update sulla papillomatosi laringea

**V. Caragli, M.C. Guarnaccia**

**MEET THE EXPERT**

**16.00|16.20** Paralisi laringee bilaterali: un dilemma terapeutico

**G. Cantarella**

**MEET THE EXPERT**

**16.20|16.40** La reinnervazione con innesto nelle lesioni traumatiche del nervo laringeo ricorrente

**P.G. Ciabatti**

**MEET THE EXPERT**

**16.40|17.00** Paralisi laringea e disfagia

**A. Nacci**

**MEET THE EXPERT**

**17.00|17.20** Riabilitazione della voce nel paziente laringectomizzato parziale

**C. Ausili Cefaro, L. D'Alatri**

**MEET THE EXPERT**

**17.20|17.40** Voce e Squilibrio Muscolare Orofaciale (SMOF)

**L. Ricci**

**PRESENTAZIONE**

**17.40|18.00** Il protocollo miovocale

**F. Avolio, M. d'Aniello, V. Deidda**

**SALA F1 – COMUNICAZIONI ORALI**

**14.00|15.00 COMUNICAZIONI ORALI AUDIOLOGIA**

**PRESIDENTI:** *G. Auletta, C. Cassandro*

**C0025** - Lo stress genitoriale nelle madri di bambini con ipoacusia permanente  
*A. Casarella*

---

**C0026** - Le alterazioni audio-vestibolari in età giovanile nei pazienti con Diabete Mellito tipo 1  
*C. Quatrano*

---

**C0027** - La valutazione del temperamento nel bambino ipoacusico nel primo anno di vita  
*S. Nappi*

---

**C0028** - Incidenza dei disturbi dell'orecchio interno in una serie di pazienti con diagnosi di insufficienza venosa cronica cerebro-spinale (CCSVI)  
*G.N. Frau*

---

**C0029** - Neuropatia uditiva: due casi a confronto  
*L. Musumano*

---

**15.00|16.00 COMUNICAZIONI ORALI AUDIOLOGIA**

**PRESIDENTI:** *A. Corba, R.M. Santarelli*

**C0030** - Valutazione a lungo termine della terapia ferro-chelante e ototossicità nei pazienti talassemici trasfusione-dipendenti  
*U. Ambrosetti*

---

**C0031** - L'emorragia intralabirintica come causa di sordità improvvisa  
*E. Covelli*

---

**C0032** - Valutazione dei riflessi, in ambito vestibolare, dell'applicazione delle protesi impiantabili per via ossea: uno studio pilota  
*F. Pollastri*

---

**C0033** - Insufflazione tubarica con acqua termale: efficacia nel trattamento dell'otite media effusiva pediatrica  
*S. Fermo*

---

**C0034** - La riabilitazione uditiva binaurale nell'ipoacusia trasmissiva monolaterale o bilaterale mediante protesi impiantabili per via ossea  
*A. Urbanelli*

---

**16.00|17.00 COMUNICAZIONI ORALI AUDIOLOGIA**

**PRESIDENTI:** *P. Canzi, M. Mandalà*

**C0035** - Stimolazione ibrida via aerea-via ossea nell'ipoacusia da partizione incompleta tipo III: esperienza di Varese  
*G. Albanese*

---

**C0036** - Sordità asimmetriche: la sincronizzazione bimodale mediante l'anatomy based fitting (ABF)  
*A. Daquino*

---

**PROGRAMMA SCIENTIFICO**  
**Venerdì 10 Novembre**

**C0037** - Patologie dell'orecchio medio e Intelligenza Artificiale: quali prospettive?

*D. Rasà*

---

**C0038** - Pressureless Acoustic Impedance (PLAI): un'innovativa procedura diagnostica.  
Risultati preliminari di uno studio italiano multicentrico

*G. Auletta, P. Canzi, G. Conti, D. Cuda, D.L. Grasso, N. Quaranta*

---

**C0039** - La diagnosi del danno vestibolare nel bambino prescolare

*L. Verrecchia*

---

**17.00|18.00**

**COMUNICAZIONI ORALI FONIATRIA**

**PRESIDENTE:** *G. Cantarella, G. Ferrari*

**C0040** - Studio statistico di correlazione tra VHI e VFI nei docenti

*F. Bellomo*

---

**C0041** - Intelligenza artificiale applicata alla diagnosi differenziale tra paralisi laringea monolaterale e masse benigne delle corde vocali mediante, analisi acustica

*F. Calà*

---

**C0042** - Studio di correlazione tra distress psicologico e Malattia da Reflusso Faringo-Laringeo: dati preliminari

*A. Rodio*

---

**C0043** - Fattori predittivi del successo chirurgico laringeo attraverso un modello di intelligenza artificiale: uno studio retrospettivo

*F. Gulinello*

---

**C0044** - Valutazione clinica integrata della disfagia in un gruppo di pazienti neurologici: analisi dei risultati

*M. Lorieri*

---

## PROGRAMMA SCIENTIFICO Sabato 11 Novembre

### POLO DIDATTICO DELLA MEMORIA SAN ROSSORE - PISA

3° GIORNO - SABATO 11 NOVEMBRE 2023

SESSIONE MATTINO 08.00 - 14.00

#### SALA PLENARIA A – IMPIANTI COCLEARI

PRESIDENTI: *S. Burdo, C.A. Leone*

##### CORSO MONOTEMATICO

08.00|08.30 Spread of excitation e transimpedance matrix: relazione e ruolo clinico  
*S. Burdo*

##### CORSO MONOTEMATICO

08.30|09.30 Outcome chirurgico negli impianti cocleari  
*D. Brotto, S. Burdo, G. Impalà, S. Razza*

##### CORSO MONOTEMATICO

09.30|10.30 Nuove tecnologie per l'impianto cocleare: robotica, automazione, array portaelettrodi "smart" e realtà aumentata  
*D. De Seta*

##### TAVOLA ROTONDA

10.30|11.30 Indicazioni controverse all'impianto cocleare pediatrico: casi clinici  
MODERATORE: *D. Zanetti*  
RELATORI: *E. Cristofari, E. Orzan, A. Della Volpe*

11.30|12.00 **Lettura Magistrale** "L'impianto cocleare nel primo anno di vita: cosa abbiamo imparato"  
*D. Cuda*  
INTRODUCE: *G. Paludetti*

##### CORSO MONOTEMATICO

12.00|12.30 Il registro degli impianti cocleari e delle protesi impiantabili (RIDIU)  
*D. Cuda, A.R. Fetoni, F. Forli*

##### 12.30|14.00 LUNCH SYMPOSIUM AMPLIFON

Non solo audiogramma: la PTA tra mito e realtà  
INTRODUZIONE: *R. Cattaneo*  
RELATORI: *C. Cassandro, G. Chiarella, M. Laureyns*

amplifon



**PROGRAMMA SCIENTIFICO**  
**Sabato 11 Novembre**

**SALA C – OTOLOGIA, OTONEUROCHIRURGIA E PROTESI IMPIANTABILI**

**PRESIDENTI:** *F. Galletti, W. Livi*

**CORSO MONOTEMATICO**

**08.00|08.30** L'elettrofisiologia nell'ABI  
*M. Guida*

---

**MEET THE EXPERT**

**08.30|08.50** Fattori influenti sugli outcome nella chirurgia dell'otosclerosi  
*B. Sergi*

---

**PRESENTAZIONE**

**08.50|09.10** Casi difficili e revisioni di stapedoplastica  
*M. Amadori*

---

**MEET THE EXPERT**

**09.10|09.30** Stapedotomia con rimozione del capitello della staffa  
*G. Malafronte*

---

**TAVOLA ROTONDA**

**09.30|10.30** La stapedoplastica: problematiche e soluzioni chirurgiche  
MODERATORE: *S. Berrettini*  
RELATORI: *G. Motta, N. Quaranta, G. Danesi, F. Galletti*

---

**TAVOLA ROTONDA**

**10.30|11.30** Otosclerosi: standard diagnostici e terapeutici  
MODERATORE: *D. Cuda*  
RELATORI: *R. Albera, S. Berrettini, E. Pasanisi*

---

**TAVOLA ROTONDA**

**11.30|12.30** La gestione terapeutica del piccolo neurinoma: opzioni a confronto  
MODERATORE: *G. Danesi*  
RELATORI: *G. Ferri, U. Fornezza, E. Zanoletti*

---

**12.30|14.00** **LUNCH SYMPOSIUM AMPLIFON (IN COLLEGAMENTO DALLA SALA PLENARIA)**  
Non solo audiogramma: la PTA tra mito e realtà  
INTRODUZIONE: *R. Cattaneo*  
RELATORI: *C. Cassandro, G. Chiarella, M. Laureyns*

---

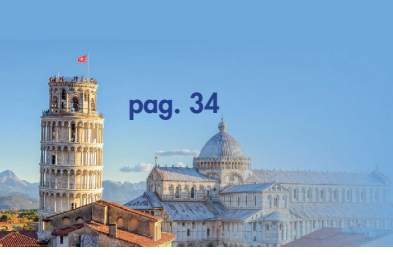

## PROGRAMMA SCIENTIFICO

Sabato 11 Novembre

### SALA D – AUDIO OTOLOGIA

**PRESIDENTI:** *S. Boccuzzi, E. Orzan*

#### **CORSO MONOTEMATICO**

**08.00|08.30** Ipocusie minime: dalla diagnosi alla terapia  
*C. Cassandro*

---

#### **TAVOLA ROTONDA**

**08.30|09.30** Protocolli di follow-up pediatrici in bambini non protesizzati  
MODERATORE: *E. Cristofari*  
RELATORI: *C. Cassandro, A. Ciorba, A. Galli, E. Orzan, P. Trevisi, E. Sica*

---

#### **CORSO MONOTEMATICO**

**09.30|10.00** Ipocusia e infezione congenita da CMV  
*A. Ciorba, F. Forli, S. Palma*

---

#### **CORSO MONOTEMATICO**

**10.00|10.30** Citomegalovirus congenito: discussione di casi clinici  
*P. Consolino, S. Fiori, E. Orzan*

---

#### **TAVOLA ROTONDA GIAF**

**10.30|11.30** Valutazione audio-vestibolare nell'infezione congenita da CMV: giovani audiologi a confronto  
MODERATORE: *M. Aldè*  
RELATORI: *R. Canelli, V. Caragli, A. Castaldi, G. Manna, C. Quatrano*

---

#### **TAVOLA ROTONDA SIOSU**

**11.30|12.30** Stato dell'arte della riabilitazione dell'Atresia Auris  
MODERATORE: *D. Zanetti*  
RELATORI: *M. Anghinoni, G. Conte, G. Lilli*

---

**12.30|14.00** **LUNCH SYMPOSIUM AMPLIFON (IN COLLEGAMENTO DALLA SALA PLENARIA)**

Non solo audiogramma: la PTA tra mito e realtà

INTRODUZIONE: *R. Cattaneo*

RELATORI: *C. Cassandro, G. Chiarella, M. Laureyns*

---

**PROGRAMMA SCIENTIFICO**  
**Sabato 11 Novembre**

**SALA D1+E1 – AUDIOLOGIA**

**PRESIDENTI:** *L. Maiolino, E. Cassandro*

**CORSO MONOTEMATICO**

**08.00|08.30** Riabilitazione cross-modale audiovisiva del paziente con impianto cocleare mediante AvDesk  
*F. Forli, F. Lazzerini, C. Stimola*

---

**CORSO MONOTEMATICO**

**08.30|09.30** Biofeedback con decondizionamento come terapia dell'acufene  
soggettivo cronico idiopatico: nostra esperienza  
*L. Cassano, A. d'Ecclesia, R. Iannone, S.S. Minafra, S. Musto, R.P. Ortore, G.F. Verzicco*

---

**CORSO MONOTEMATICO**

**09.30|10.30** Presbiacusia e hidden auditory neuropathy: implicazioni riabilitative  
*D. Brotto, R.M. Santarelli, P. Scimemi,*

---

**TAVOLA ROTONDA**

**10.30|11.30** I trattamenti farmacologici transtimpanici  
MODERATORE: *C. De Filippis*  
RELATORI: *G. Chiarella, A.R. Fetoni, F. Lazzerini, N. Quaranta*

---

**MEET THE EXPERT**

**11.30|11.50** Acufeni: evoluzione e risultati dei trattamenti multimodali sincroni  
*B. Francavilla, S. Di Girolamo*

---

**MEET THE EXPERT**

**11.50|12.10** La palmasferesi terapeutica nell'ipoacusia improvvisa  
*G. Bianchin, N. Romano*

---

**MEET THE EXPERT**

**12.10|12.30** Ipoacusia improvvisa nei bambini e adolescenti  
*F. Caivano, A. Murri, N. Quaranta*

---

**12.30|14.00** **LUNCH SYMPOSIUM AMPLIFON (IN COLLEGAMENTO DALLA SALA PLENARIA)**

Non solo audiogramma: la PTA tra mito e realtà

INTRODUZIONE: *R. Cattaneo*

RELATORI: *C. Cassandro, G. Chiarella, M. Laureyns*

---

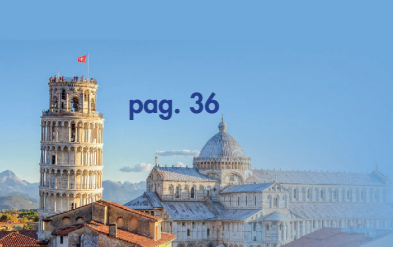

## PROGRAMMA SCIENTIFICO

Sabato 11 Novembre

### SALA C1 – VESTIBOLOGIA

**PRESIDENTI:** *G. Asprella Libonati, E. Mira*

#### **CORSO MONOTEMATICO**

**08.00|08.30** Apnee del sonno e disturbi dell'equilibrio  
*G. Iannella, G. Magliulo, S. Nicoletti, A. Pace*

---

#### **MEET THE EXPERT**

**08.30|08.50** L'anamnesi nel paziente vertiginoso  
*E. Mira*

---

#### **MEET THE EXPERT**

**08.50|09.10** L'approccio alla vertigine nel Pronto Soccorso  
*P. Vannucchi*

---

#### **MEET THE EXPERT**

**09.10|09.30** La diagnosi strumentale della sindrome da deiscenza del canale semicircolare superiore  
*L. Verrecchia*

---

#### **CORSO MONOTEMATICO**

**09.30|10.30** La VPPB: strategia del minimo stimolo  
*A. Castellucci, P. Malara, S. Martellucci, G. Asprella Libonati*

---

#### **MEET THE EXPERT**

**10.30|10.50** Correlati emicranici della vertigine nell'infanzia  
*P. Pagnini*

---

#### **MEET THE EXPERT**

**10.50|11.10** Acoustically and electrically-evoked responses: from auditory periphery to auditory cortex  
*G. Tavartkiladze*

---

#### **MEET THE EXPERT**

**11.10|11.30** Nistagmo da iperventilazione  
*L. Califano*

---

#### **CORSO MONOTEMATICO**

**11.30|12.00** La vertigine parossistica posizionale: update  
*M. Gufoni, D. Nuti*

---

**PROGRAMMA SCIENTIFICO**  
**Sabato 11 Novembre**

12.00|12.30 **Lettura Magistrale** "Vertigine Vascolare"  
**A.P. Casani**  
INTRODUCE: **P. Pagnini**

12.30|14.00 **LUNCH SYMPOSIUM AMPLIFON (IN COLLEGAMENTO DALLA SALA PLENARIA)**  
Non solo audiogramma: la PTA tra mito e realtà  
INTRODUZIONE: **R. Cattaneo**  
RELATORI: **C. Cassandro, G. Chiarella, M. Laureyns**

**SALA B – DEGLUTIZIONE**

**PRESIDENTI: D. Farneti, F. Stomeo**

**CORSO MONOTEMATICO**

08.00|08.30 Single-side deafness in età pediatrica: dalla A alla Z  
**M.P. Guidi, F. Trabalzini**

**CORSO MONOTEMATICO**

08.30|09.30 Il ruolo del biofeedback nel trattamento della disfagia  
**M.L. Fiorella, T. Maino**

**TAVOLA ROTONDA**

09.30|10.30 Trattamenti di recupero nella disfagia post-chirurgica dopo laringectomia parziale  
MODERATORE: **G. Leopardi**  
RELATORI: **A. Bertolin, GA. Conti, G. Leopardi, V. Mancini, R. Marchese Ragona**

**TAVOLA ROTONDA SID**

10.30|11.30 Attualità nella diagnostica della deglutizione  
MODERATORE: **M. Spadola Bisetti**  
RELATORI: **D. Farneti, B. Fattori, A. Schindler, M. Spadola Bisetti**

**MEET THE EXPERT**

11.30|11.50 Applicazione del Taping neuromuscolare in deglutologia  
**P. Calcagno**

**MEET THE EXPERT**

11.50|12.10 Logopedia e OSAS pt1  
**A.R. Beghetto**

**MEET THE EXPERT**

12.10|12.30 Logopedia e OSAS pt 2  
**P. Andretta**

## PROGRAMMA SCIENTIFICO

Sabato 11 Novembre

### 12.30|14.00 **LUNCH SYMPOSIUM AMPLIFON (IN COLLEGAMENTO DALLA SALA PLENARIA)**

Non solo audiogramma: la PTA tra mito e realtà

INTRODUZIONE: **R. Cattaneo**

RELATORI: **C. Cassandro, G. Chiarella, M. Laureyns**

---

#### SALA A1 – VOCE

**PRESIDENTE: A. Nacci, A. Schindler**

#### **CORSO MONOTEMATICO**

### 08.00|08.30 Telemedicina e teleaudiologia: il futuro è oggi

**C.L. Vigliaroli**

---

#### **TAVOLA ROTONDA**

### 08.30|09.30 The show must go on? Gestione della disfonia nel professionista vocale

MODERATORE: **A. Nacci**

RELATORI: **O. Calcinoni, A. Nacci, A. Ricci Maccarini,**

---

#### **CORSO MONOTEMATICO**

### 09.30|10.00 Insegnante di canto e logopedista: campo professionale e metodologia d'intervento a confronto in un'ottica multidisciplinare

**G. Cortesi, M. Marauda, D. Strangis,**

---

#### **CORSO MONOTEMATICO**

### 10.00|10.30 Fitofarmaceutica e voce: evidence-based medicine

**M. Biagi, A. Nacci**

---

#### **PRESENTAZIONE**

### 10.30|11.00 Ruolo dell'idratazione cordale: evidence-based medicine

**A. Nacci, A. Ricci Maccarini**

---

#### **MEET THE EXPERT**

### 11.00|11.30 Disfonia occupazionale, la malattia "nascosta": il Foniatra elemento cardine nell'interazione diagnostico riabilitativa Territorio-SSN-INAIL

**O. Calcinoni**

---

#### **TAVOLA ROTONDA GOS**

### 11.30|12.30 Lary'n'GOS: paralisi cordali, lo stato dell'arte

MODERATORE: **A. Ricci Maccarini**

RELATORI: **S. Capobianco, M. Filauro, A. Maniaci**

---

**PROGRAMMA SCIENTIFICO**  
**Sabato 11 Novembre**

**12.30|14.00 LUNCH SYMPOSIUM AMPLIFON (IN COLLEGAMENTO DALLA SALA PLENARIA)**

Non solo audiogramma: la PTA tra mito e realtà

INTRODUZIONE: **R. Cattaneo**

RELATORI: **C. Cassandro, G. Chiarella, M. Laureyns**

---

**SESSIONE POMERIGGIO 14.00 - 18.00**

**SALA PLENARIA A – IMPIANTI COCLEARI**

**PRESIDENTI: D. Cuda, A. Quaranta**

**CORSO MONOTEMATICO**

**14.00|15.00** Conflitto frequenziale binaurale nei pazienti portatori di impianto cocleare: problema inesistente o "rimosso"?

MODERATORE: **W. Di Nardo**

RELATORI: **T. Di Cesare, A.R. Fetoni, R. Libero**

---

**TAVOLA ROTONDA**

**15.00|16.00** La regolazione dell'impianto cocleare nei casi complessi

MODERATORE: **P. Consolino**

RELATORI: **S. Ghiselli, P. Mancini, R.M. Santarelli**

---

**SIMPOSIO**

**16.00|16.30** Nuovi strumenti di telemedicina con Impianto Cocleare MED-EL: valutazione e mappaggio del paziente da remoto

**G. Conni, I. Patelli**

---

**CORSO MONOTEMATICO**

**16.30|17.00** Le misure intraoperatorie nell'impianto cocleare: che cosa c'è di nuovo

**S. Concheri, S. Franchella, G. Martini, E. Zanoletti**

---

**TAVOLA ROTONDA**

**17.00|18.00** Teen implants

MODERATORI: **E. Cristofari, A. Martini**

RELATORI: **S. Berrettini, D. Cuda, S. Franchella, E. Sica**

---

**18.00 ASSEMBLEA SIAF**

---

## PROGRAMMA SCIENTIFICO

Sabato 11 Novembre

### SALA C – OTOLOGIA, OTONEUROCHIRURGIA E PROTESI IMPIANTABILI

**PRESIDENTI:** *E. Cristofari, A. Mazzone*

#### TAVOLA ROTONDA

**14.00|15.00** La riabilitazione con impianto cocleare della sordità nel neurinoma dell'VIII nervo cranico

MODERATORE: *E. Zanoletti*

RELATORI: *D. Brotto, P. Canzi, P. Mancini, E. Piccirillo, G. Tealdo*

**15.00|15.30** **Lettura Magistrale** "Il neurinoma dell'acustico: una nuova sfida?"

*G. Danesi*

INTRODUCE: *D. Cuda*

**15.30|16.00** **LETTURA**

"Il monitoraggio del nervo cocleare nella chirurgia dello schwannoma vestibolare"

*D. Cazzador, G. Tealdo, E. Zanoletti*

#### MEET THE EXPERT

**16.00|16.20** L'approccio conservativo al neurinoma dell'acustico: non è sempre scontato e senza problematiche

*G.G. Ferri*

#### MEET THE EXPERT

**16.20|16.40** La funzionalità audio-vestibolare nel paziente con neurinoma del nervo acustico: storia naturale ed effetti della terapia

*P.M. Picciotti, B. Sergi*

#### PRESENTAZIONE

**16.40|17.00** Il nervo facciale in chirurgia otologica

*M. Falcioni, G. Pepe*

#### CORSO MONOTEMATICO

**17.00|17.30** Otite media cronica ed impianto cocleare: gestione chirurgica e risultati a distanza

*A. Murri, N. Quaranta*

#### CORSO MONOTEMATICO

**17.30|18.00** Petrosectomia subtotale ed impianto cocleare: indicazioni, tecnica chirurgica e risultati

*G. Confuorto, D. Marchioni, L. Sacchetto, D. Soloperto*



**PROGRAMMA SCIENTIFICO**  
**Sabato 11 Novembre**

**SALA D – AUDIO OTOLOGIA**

**PRESIDENTI:** *S. Di Girolamo, A.R. Fetoni*

**CORSO MONOTEMATICO**

- 14.00|15.00** L'ipoacusia unilaterale in età pediatrica: percorso diagnostico, terapeutico e valutazione dei benefici della riabilitazione  
*E. Cristofari, G. Peri, F.Y. Russo, R. Turchetta*
- 

**TAVOLA ROTONDA**

- 15.00|16.00** La gestione clinica e riabilitativa dei disturbi monolaterali nel bambino  
MODERATORE: *G. Auletta*  
RELATORI: *C. Cassandro, F. Forli, C. Laria, R. Malesci*
- 

**TAVOLA ROTONDA**

- 16.00|17.00** Binauralità-istruzioni per l'uso  
MODERATORE: *M. Mandalà*  
RELATORI: *G. Lilli, P. Mancini, E. Muzzi*
- 

**TAVOLA ROTONDA GIAF**

- 17.00|18.00** Il ruolo dell'audiologo foniatra: criticità e opportunità  
MODERATORE: *D. Brotto*  
RELATORI: *S. Capobianco, E. Carraro, D. De Siatì, E. Genovese*
- 

**SALE D1+E1 – AUDIOLOGIA**

**PRESIDENTI:** *R. Albera, G. Chiarella*

**CORSO MONOTEMATICO**

- 14.00|14.30** Patto intersocietario per la telemedicina  
*D. Cuda, G. Danesi, N. Quaranta, C. Rabbito*
- 

**CORSO MONOTEMATICO**

- 14.30|15.00** Teleaudiologia: dalla teoria alla pratica  
MODERATORE: *P. Scimemi*  
RELATORI: *S. Ghiselli, D. Cornolti, M. M. Dossi*
- 

**TAVOLA ROTONDA AIA-SIAF**

- 15.00|16.00** Strumenti, procedure e normative per la gestione del rumore, la sinergia necessaria tra audiologo e Tecnico Competente in Acustica  
MODERATORE: *A. Astolfi*  
RELATORI: *R. Albera, F. Asdrubali, F. Borchì, G. Chiarella, G. Licitra*
-



## PROGRAMMA SCIENTIFICO

Sabato 11 Novembre

### TAVOLA ROTONDA

- 16.00|17.00** Nuovi orientamenti in tema di tecnopatia da rumore: aspetti clinico-epidemiologici e normative correlate  
MODERATORE: **L. Maiolino**  
RELATORI: **R. Foddis, R. Marino, V. Rapisarda, E. Vitale**
- 

### PRESENTAZIONE

- 17.00|17.20** Ascolto musicale e perdita uditiva  
**G. Chiarella, A. Mancuso**
- 

### PRESENTAZIONE

- 17.20|17.40** Valutazione dell'intelligibilità in soggetti normoacusici e ipoacusici attraverso registrazioni audiovisive e scene acustiche ecologiche  
**A. Albera, A. Astolfi, A. Guastamacchia, G.E. Puglisi, F. Riente**
- 

### PRESENTAZIONE

- 17.40|18.00** Misofonia: definizione, diagnosi e terapia  
**A. Eibenstein, A. Fioretti**
- 

### SALA C1 – VESTIBOLOGIA

**PRESIDENTI: M. Manfrin, D. Nuti**

### TAVOLA ROTONDA

- 14.00|15.00** Impianto vestibolare  
MODERATORE: **L. Bruschini**  
RELATORI: **Ma. Barbara, A.P. Casani, F. Lazzerini, M. Manfrin**
- 

### CORSO MONOTEMATICO

- 15.00|16.00** Vestibolopatia Unilaterale Acuta  
**A. Castellucci, P. Malara, M. Mandalà, S. Martellucci**
- 

### MEET THE EXPERT

- 16.00|16.30** Emicrania vestibolare: farmaci convenzionali e nuove terapie con anticorpi monoclonali  
**A. Lovato**
- 

### PRESENTAZIONE

- 16.30|17.00** Nistagmo posizionale downbeat  
**A.P. Casani, D. Nuti**
-

**PROGRAMMA SCIENTIFICO**  
**Sabato 11 Novembre**

**CORSO MONOTEMATICO**

17.00|17.30 Approccio al paziente con vertigine acuta: il protocollo standing  
*G. Asprella Libonati, R. Pecci, S. Vanni*

---

**CORSO MONOTEMATICO**

17.30|18.00 Dall'anamnesi alla bedside: identikit del paziente challenging  
*A. Castellucci, F. Di Giustino, A. Laborai, E. Rebecchi*

---

**SALA B – DEGLUTIZIONE**

**PRESIDENTI:** *D. Passali, M. Spadola Bisetti*

**MEET THE EXPERT**

14.00|14.20 Il flusso espiratorio e l'impatto sulla deglutizione: nuove evidenze per il trattamento della disfagia  
*I. Battel*

---

**MEET THE EXPERT**

14.20|14.40 Il ruolo degli ausili tecnologici nella riabilitazione della disfagia  
*E. Voliani*

---

**MEET THE EXPERT**

14.40|15.00 Terapia miofunzionale nella paralisi del facciale  
*P. Andretta*

---

**CORSO MONOTEMATICO**

15.00|16.00 Logopedia estetica  
*A.R. Beghetto, E. Crocetta*

---

16.00|16.30 **Lettura Magistrale** "La neuromodulazione nel trattamento della disfagia neurogena"  
*B. Fattori*  
INTRODUCE: *S. Berrettini*

---

**CORSO MONOTEMATICO**

16.30|17.00 Il ruolo del foniatra e del logopedista nelle stroke unit  
*C. Reverberi, G. Ruoppolo*

---

**TAVOLA ROTONDA**

17.00|18.00 Trattamento nel paziente disfagico neuro degenerative  
MODERATORE: *E. Alfonsi*  
RELATORI: *E. Alfonsi, P. Calcagno, E. Monti, A. Schindler*

---



## PROGRAMMA SCIENTIFICO

Sabato 11 Novembre

### SALA A1 – VOCE

**PRESIDENTI:** *F. Bussu, G. Ruoppolo*

14.00|14.30

**Letture Magistrale** "La laringe artificiale"

*G. Paludetti*

INTRODUCE: *F. Ursino*

#### **CORSO MONOTEMATICO**

14.30|15.00

La patologia laringea nel neonato e nell'età evolutive

MODERATORE: *G. Costa*

RELATORI: *N. Angelillo, M.R. Barillari, M. Gaffuri, E. Trecca*

#### **CORSO MONOTEMATICO**

15.00|16.00

La voce post-tiroidectomia complicata e non complicata da paralisi ricorrente

*L. D'Alatri, Y. Longobardi, R. Marchese, G. Mari*

#### **MEET THE EXPERT**

16.00|16.20

Risultati chirurgici e funzionali delle protesi fonatorie posizionate primariamente nelle faringolaringectomie e ricostruzioni mediante lembo di grande pettorale

*F. Bussu*

#### **MEET THE EXPERT**

16.20|16.40

Analisi acustica e riabilitazione della voce nel paziente con protesi tracheo-esofagea

*Y. Longobardi*

#### **MEET THE EXPERT**

16.40|17.00

Balbuzie e Cluttering: elementi di diagnosi differenziale, stigma e neurodiversità

*D. Strangis*

#### **MEET THE EXPERT**

17.00|17.20

Papillomatosi laringea in età pediatrica

*R. D'Agostino*

#### **MEET THE EXPERT**

17.20|17.40

Strumenti di analisi della voce a confronto

*G. Baracca*

#### **MEET THE EXPERT**

17.40|18.00

Postura, lingua e voce

*V. Rosellini*

**PROGRAMMA SCIENTIFICO**  
**Sabato 11 Novembre**

**SESSIONE MATTINO 08.00 - 14.00**

**SALA 1 EDIFICIO GUIDOTTI – COMUNICAZIONI ORALI**

**08.00|08.30**

**COMUNICAZIONI ORALI FONIATRIA E LOGOPEDIA**

**PRESIDENTI:** *B. Travalca Cupillo, I. Venero*

**C0045** - Utilizzo di strategie comportamentali per favorire il corretto utilizzo della voce in pazienti con disfonia funzionale

*M.L. Greco*

**C0046** - Un trattamento combinato per la disfonia: terapia logopedica combinata alla riabilitazione posturale strumentale

*D. Rodolico*

**C0047** - Il contributo logopedico all'interno del protocollo ERAS (Enhanced Recovery After Surgery) per i pazienti con tumore del distretto testa-collo: l'esperienza del reparto di Otorinolaringoiatria dell'Azienda Ospedale Università di Padova

*G. Melcarne*

**08.30|09.30**

**COMUNICAZIONI ORALI FONIATRIA E LOGOPEDIA**

**PRESIDENTI:** *B. Travalca Cupillo, I. Venero*

**C0054** - Il ruolo del logopedista nelle cure palliative: attualità e prospettive future

*S. Spinosa*

**C0055** - Il trattamento logopedico nelle paralisi laringee monolaterali

*M. Monte*

**C0056** - Esiste un fattore predittivo affidabile di recupero funzionale dopo paralisi cordale post-tiroidectomia?

*D. Rodolico*

**C0057** - L'effetto Lombard nei pazienti affetti da distonia laringea adduttoria: studio pilota

*R. Libero*

**C0058** - Il ruolo del logopedista nel percorso diagnostico terapeutico assistenziale per la presa in carico globale ed integrata del neonato prematuro

*M. Russo*

**09.30|10.30**

**COMUNICAZIONI ORALI FONIATRIA E LOGOPEDIA**

**PRESIDENTI:** *M.R. Barillari, L. Orazini*

**C0069** - Proposta di intervento logopedico nel bambino 0-24 mesi con disordini di alimentazione e deglutizione

*C. Longobardi*

**C0070** - Proposta di protocollo diagnostico per l'identificazione precoce della Disprassia Verbale Evolutiva

*M. Esposito*



## PROGRAMMA SCIENTIFICO

### Sabato 11 Novembre

**C0071** - La Disprassia Verbale Evolutiva: criteri per la valutazione e proposta di intervento logopedico  
*I. Mennillo*

---

**C0072** - Proposta di strategie di intervento riabilitativo per potenziare la comprensione verbale in bambini con Disturbo primario del linguaggio  
*A. De Filippo*

---

**C0073** - Memoria di lavoro verbale e visuo-spaziale in bambini con Disturbo primario del linguaggio  
*V. Urbano*

---

10.30|11.30

### COMUNICAZIONI ORALI FONIATRIA E LOGOPEDIA

**PRESIDENTI:** *N. Angelillo, R. Marchese*

**C0084** - Deficit di comprensione e produzione verbale nei bambini con Disturbo dello spettro autistico  
*M. Melillo*

---

**C0085** - Proposta di intervento logopedico in pazienti con difficoltà nella comprensione del testo secondarie a deficit delle competenze pragmatiche  
*A. Guarino*

---

**C0086** - Utilizzo di strategie di Comunicazione Aumentativa Alternativa per potenziare le capacità comunicative in bambini con disturbo dello spettro autistico  
*M. Romano*

---

**C0087** - Potenziamento delle abilità semantico-pragmatiche negli adolescenti con disturbo della comunicazione sociale o autismo ad alto funzionamento  
*E. Abagnale*

---

**C0088** - Diagnosi differenziale tra Sindrome Disesecutiva e Autismo ad Alto Funzionamento nell'adulto: implicazioni terapeutiche  
*E. Trifoglio*

---

11.30|12.30

### COMUNICAZIONI ORALI FONIATRIA E LOGOPEDIA

**PRESIDENTI:** *M.L. Fiorella, R. Nicastro*

**C0100** - Valutazione delle abilità ecoiche nei bambini con sindrome di Down quale indice prognostico dell'evoluzione delle abilità linguistiche  
*A. Soldaini*

---

**C0101** - Ricorso a strategie di Comunicazione Aumentativa Alternativa ed effetti sullo sviluppo del linguaggio verbale vocale in bambini con deficit severo dell'out-put verbale  
*I. Di Maio*

---

**C0102** - Gestione dei comportamenti disfunzionali mediante utilizzo di strategie di Comunicazione Aumentativa Alternativa in bambini con disturbi del linguaggio  
*A. Salcino*

---

**PROGRAMMA SCIENTIFICO**  
**Sabato 11 Novembre**

**C0103** - Terapia di gruppo e sviluppo della comunicazione: il suono come facilitatore espressivo in un approccio integrato fra logopedia e musicoterapia

*F. Vitelli*

**C0104** - Il disturbo della comunicazione sociale in età adolescenziale e adulta: ripercussioni sul funzionamento adattivo

*P.S. Izzo*

**12.30|14.00** PAUSA LUNCH

**SALA 2 EDIFICIO GUIDOTTI – COMUNICAZIONI ORALI**

**08.00|08.30**

**COMUNICAZIONI ORALI IMPIANTI COCLEARI**

**PRESIDENTI:** *S. Ghiselli, F. Trabalzini*

**C0048** - Tecnica innovativa per il fissaggio del ricevitore nella chirurgia degli impianti cocleari

*A. Mascherin, G. Tirelli, M. Tofanelli*

**C0049** - Ruolo della radiologia nella programmazione dell'impianto cocleare

*V. Porgiglia*

**C0050** - Indicazioni, outcomes e qualità di vita nei pazienti adulti post-linguali sottoposti ad impianto cocleare: l'esperienza della Clinica Otorinolaringoiatria di Trieste

*A. Mascherin*

**08.30|09.30**

**COMUNICAZIONI ORALI IMPIANTI COCLEARI**

**PRESIDENTI:** *S. Ghiselli, F. Trabalzini*

**C0059** - L'impianto cocleare nel neurinoma dell'VIII/NF2

*G. Pepe*

**C0060** - Impianti cocleari negli adulti: studio retrospettivo osservazionale della casistica dell'unità di Audiologia e Otochirurgia di Reggio Emilia negli ultimi 30 anni

*M. Bettini*

**C0061** - Misurazione dei "patient reported outcomes" nei pazienti con impianto cocleare: implicazioni per lo sviluppo di programmi riabilitativi specifici

*A. Matarazzo*

**C0062** - Transimpedance matrix: review di una nuova tecnica per valutare il funzionamento degli impianti cocleari

*L.M. Soldati*

**09.30|10.30**

**COMUNICAZIONI ORALI IMPIANTI COCLEARI**

**PRESIDENTI:** *E. Cristofari, F. Galletti*

**C0074** - Impianti cocleari nel tempo: dati sul follow-up a lungo termine

*G. Confuorto*

## PROGRAMMA SCIENTIFICO

### Sabato 11 Novembre

**C0075** - Vantaggi dell'utilizzo degli automatismi sulle performances di ascolto dei pazienti con impianto cocleare  
*I. Patelli*

---

**C0076** - Exploring the Impact of Unilateral Cochlear Implants, Bilateral Cochlear Implants, and Bimodal Stimulation on Subjective Perception of Speech, MUSIC and Tinnitus: A Six-Item Questionnaire Study  
*G. Cavallaro*

---

**C0077** - Il carcinoma del sacco endolinfatico nella sindrome di VHL: riabilitazione uditiva con impianto cocleare  
*F. Bevilacqua*

---

**C0078** - Impianto cocleare in pazienti con amiloidosi ereditaria ttr relata: case series di due sorelle  
*L. Roncadi*

---

10.30|11.30

#### COMUNICAZIONI ORALI IMPIANTI COCLEARI

**PRESIDENTI:** *L. Bruschini, A. Murri*

**C0089** - Matrix test nel fitting dell'impianto cocleare pediatrico: esperienza monoistituzionale  
*G. Parolin*

---

**C0090** - Risultati funzionali dopo posizionamento di impianto cocleare in pazienti pediatrici con malformazioni cocleari: analisi della nostra casistica e confronto con la letteratura  
*E. Lovati*

---

**C0091** - L'impianto cocleare simultaneo nel paziente pediatrico: miglior timing chirurgico e risultati audiologici a lungo termine  
*V.M. Di Pasquale Fiasca*

---

**C0092** - Anatomy-based fitting nell'impianto cocleare con stimolazione bimodale  
*F. Simoni*

---

**C0093** - Nuova strategia di valutazione e trattamento dell'acufene cronico in pazienti portatori di impianto cocleare  
*A. Tizio*

---

11.30|12.30

#### COMUNICAZIONI ORALI FONIATRIA

**PRESIDENTI:** *L. D'Alatri, G. Errica*

**C0110** - Analisi elettroacustica della voce e rete neurale nello screening della disfonia  
*G. Ammannati*

---

**C0105** - Procedure office-based in laringologia: indicazioni e tecnica  
*V. Mancini*

---

**C0106** - Dysphagia in Class C Tympanojugular Paragangliomas: experience of a quaternary referral center  
*V. Fancello*

---

**C0107** - Disfagia post laringectomia totale: il ruolo dell'approccio multidimensionale  
*M. Sollazzo*

---

**C0108** - Disfagia e disartria nella Malattia di Parkinson  
*O. Marconi*

---



**PROGRAMMA SCIENTIFICO**  
**Sabato 11 Novembre**

**C0109** - Analysis of the impact of obstructive sleep apnea surgery on swallowing and speech  
*M. Manuelli*

---

**12.30|14.00** PAUSA LUNCH

---

**SALA 3 EDIFICIO GUIDOTTI – COMUNICAZIONI ORALI**

**08.00|08.30** **COMUNICAZIONI ORALI MISCELLANEA**

**PRESIDENTI:** *P.F. Fusari, B. Sergi*

**C0051** - La miringoplastica: utilizzo di cartilagine in ambito pediatrico  
*C. Cola*

---

**C0052** - Gestione chirurgica della mastoidite acuta e delle sue complicanze  
*C. Galloni*

---

**C0053** - L'impatto della paralisi periferica del nervo facciale sulla qualità di vita e sulle funzioni orali: studio trasversale di un campione di pazienti con esiti di exeresi chirurgica di neurinoma  
*E. Scudier*

---

**08.30|09.30** **COMUNICAZIONI ORALI MISCELLANEA**

**PRESIDENTI:** *A. Castellucci, F. Comacchio*

**C0064** - Riconoscimento delle note musicali sulla base delle armoniche senza la fondamentale  
*A. Urbanelli*

---

**C0065** - Incidenza, caratterizzazione e teorie fisiopatologiche dei nistagmi accessori da posizionamento nella VPPB DEL CSP  
*F. Pollastri*

---

**C0066** - Efficacia del protocollo di rieducazione vestibolo-proprioceettiva nei pazienti con deficit estibolare acuto monolaterale  
*F.Y. Russo*

---

**C0067** - Il ruolo del DHI nei deficit vestibolari acuti monolaterali  
*F. Pontara*

---

**C0068** - La miringoplastica endoscopica  
*N. Maione, M. Panetti, O. d'Alessio, M.E. Liguori, G. Sansone, D. Romano, G. Panetti*

---

**09.30|10.30** **COMUNICAZIONI ORALI MISCELLANEA**

**PRESIDENTI:** *W. Di Nardo, D. Zanetti*

**C0079** - Tele-riabilitazione nel paziente adulto portatore di Impianto Cocleare. Caso clinico di un paziente affetto da ipoacusia neurosensoriale profonda bilaterale, riabilitata mediante posizionamento di Impianto Cocleare e training logopedico da remoto  
*M. Zana*

---

## PROGRAMMA SCIENTIFICO

### Sabato 11 Novembre

**C0080** - Audiometria vocale adattiva, abilità linguistiche e funzioni cognitive nei giovani adulti impiantati in età infantile  
*M. Maltese*

---

**C0081** - Attivazione bimodale sincrona nell'impianto cocleare. Outcomes sulla performance uditiva e sulla qualità di vita: esperienza preliminare del gruppo di Ravenna  
*C. Martone*

---

**C0082** - Parametri vocali nei bambini con impianto cocleare: revisione sistematica della letteratura e metanalisi  
*F. Fantin*

---

**C0083** - Comparison of cognitive functions between hearing aids wearers and cochlear implant users, follow-up after one years of hearing rehabilitation  
*A. Della Volpe*

---

10.30|11.30

#### COMUNICAZIONI ORALI MISCELLANEA

**PRESIDENTI:** *A. Sarno, F. Scasso*

**C0094** - Il volto nascosto della GPA: un caso di arresto cardio-respiratorio come sintomo precoce di stenosi sotto-glottica  
*A. Tonelli*

---

**C0095** - Risultati funzionali dopo chirurgia ricostruttiva del cavo orale: studio preliminare per attuare un protocollo riabilitativo e di follow up  
*E. Giust*

---

**C0096** - Confronto dei risultati in termini di analisi acustica dopo trattamento con RT o LS in pazienti con carcinoma glottico precoce: revisione sistematica della letteratura e metanalisi  
*N. Pessot*

---

**C0097** - Tapia's Syndrome following septoplasty: case report and review of the literature  
*C. Mezzedimi*

---

**C0098** - Approccio diagnostico e terapeutico a schwannoma laringeo: un caso clinico  
*P. Fichera, S. Capobianco, A. De Vito, L. Bruschini, S. Berrettini*

---

**C0099** - L'informazione e la formazione del caregiver rispetto alle problematiche deglutitorie del paziente in condizione di acuzie neurologica  
*C. Pellegrino, S. Santopadre*

---

**SESSIONE POMERIGGIO 14.00 - 18.00**

**SALA 1 EDIFICIO GUIDOTTI – COMUNICAZIONI ORALI**

**14.00|15.00**

**COMUNICAZIONI ORALI VESTIBOLOGIA**

**PRESIDENTI:** *A.P. Casani, I. Dallan*

**C0111** - Deficit vestibolare bilaterale in paziente con herpes zoster oticus unilaterale:  
review della letteratura e case report

*A. Nobile*

**C0112** - Valutazione dell'influenza dell'attività fisica sulla performance stabilometrica e  
sul rischio cadute nei pazienti anziani

*C. Del Corso*

**C0113** - Alterazione del sistema neurovegetativo ed episodi sincopali: un caso clinico

*N. Motta*

**C0114** - Studio stabilometrico nelle disabilità acustica e visiva

*S. Lucisano*

**C0115** - Un nuovo dispositivo per il tracciamento dei movimenti oculari: l'Eye tracker magnetico

*A. Donniacuo*

**15.00|16.00**

**COMUNICAZIONI ORALI VESTIBOLOGIA**

**PRESIDENTI:** *L. Califano, M. Gufoni*

**C0121** - Dizziness posturale percettiva persistente nei disturbi vestibolari episodici

*A. D'Orazio*

**C0122** - Manifestazioni audio-vestibolari della dolicoectasia vertebro-basilare e basilare: case series e  
revisione della letteratura

*D. Cocimano*

**C0123** - Valore diagnostico del test vibratorio bei deficit vestibolari subclinici

*G. Ciccolallo*

**C0124** - Validazione del questionario Vanderbilt Pediatric Dizziness Handicap Inventory (DHI-PC)  
in lingua italiana

*G. Rossi*

**C0125** - Sindrome di Menière: storia clinica, fenotipi e bedside examination di un'ampia popolazione di 511  
pazienti

*I. Cangiano*

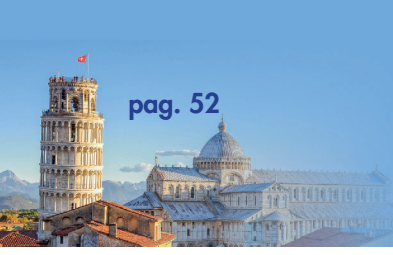

## PROGRAMMA SCIENTIFICO

### Sabato 11 Novembre

#### 16.00|17.00 **COMUNICAZIONI ORALI VESTIBOLOGIA**

**PRESIDENTI:** *M. Bavazzano, R.C. Teggi*

**C0130** - Valutazione audiologica e RMN con gadolinio a 4 ore in pazienti affetti da malattia di Menière  
*E. Filippini*

---

**C0131** - Studio dei metaboliti volatili nella diagnosi della malattia di Meniere: esiste una impronta volabologica della malattia?  
*D. Nardi*

---

**C0132** - Il test di Iperventilazione nel Deficit vestibolare acuto unilaterale: Decorso clinico ed ipotesi eziopatogenetiche  
*F. Frati*

---

**C0133** - Skull-vibration-induced-nystagmus test in pazienti candidati a gentamicina intra-timpanica  
*M. Paniconi*

---

**C0134** - Vestibular anomalies and dysfunctions in children with inner ear malformations  
*M. Ariano*

---

#### 17.00|18.00 **COMUNICAZIONI ORALI IMPIANTI COCLEARI**

**PRESIDENTI:** *G. Magliulo, G.P. Ricci*

**C0140** - Impianto cocleare ed equilibrio statico in età pediatrica  
*M. Pozzi*

---

**C0141** - Labirintectomia e impianto cocleare (IC) simultanei in pazienti con malattia di Ménière (MD) attiva monolaterale  
*F. Maronato*

---

**C0142** - Gestione dell'infezione del lembo cutaneo resistente alla terapia antibiotica dopo impianto cocleare: la nostra esperienza  
*E. Biancoli*

---

**C0143** - Late complications of cochlear implant: a case report of necrotizing meningo-encephalitis similar to a CPA tumor  
*L. Morelli*

---

**C0144** - Cochlear Implantation in Intralabyrinthine Schwannoma: Case Series and Systematic Review of the Literature  
*M. Ariano*

---

**PROGRAMMA SCIENTIFICO**  
**Sabato 11 Novembre**

**SALA 2 EDIFICIO GUIDOTTI – COMUNICAZIONI ORALI**

14.00|15.00

**COMUNICAZIONI ORALI OTOCHIRURGIA, PROTESI  
IMPIANTABILI E OTONEUROCHIRURGIA**

**PRESIDENTI: C. De Filippis, G. Ralli**

**C0116** - Software per la pianificazione otologica: impiego e revisione della letteratura  
*L. Costariol*

**C0117** - OSIA® in anestesia locale: tecnica chirurgica, vantaggi, criticità e revisione della letteratura  
*M. Manuelli*

**C0118** - La chirurgia del colesteatoma ricorrente: tecnica chirurgica  
*C. Kihlgren*

**C0119** - Case series: timpanoplastiche chiuse obliterative  
*V. Paterlini*

**C0120** - Confronto fra materiali autologhi ed eterologhi per l'obliterazione mastoidea nella  
chirurgia del colesteatoma: revisione sistematica della Letteratura  
*F. Viberti*

15.00|16.00

**COMUNICAZIONI ORALI OTOCHIRURGIA, PROTESI IMPIANTABILI  
E OTONEUROCHIRURGIA**

**PRESIDENTI: G. Motta, E. Zanoletti**

**C0126** - Petrosectomia subtotale: variante di tecnica di chiusura del condotto a cul di sacco con tecnica  
di rinforzo cartilagineo interna  
*L. De Donato*

**C0127** - Petrosectomia subtotale: tecnica chirurgica e risultati funzionali con utilizzo di cera d'osso  
*A. Urbanelli*

**C0128** - Petrosectomia subtotale: indicazioni e tecnica chirurgica  
*C. Kihlgren*

**C0129** - Miringoplastica endoscopica in età infantile: la nostra esperienza  
*F. De Cecco*

16.00|17.00

**COMUNICAZIONI ORALI OTOCHIRURGIA, PROTESI IMPIANTABILI  
E OTONEUROCHIRURGIA**

**PRESIDENTE: C.A. Leone, B. Giannoni**

**C0135** - Chirurgia precoce e guarigione definitiva nel piccolo schwannoma vestibolare sporadico  
*S. Concheri*

**C0136** - Exeresi di schwannoma del simpatico per via infratemporale di tipo B estesa al collo  
*V. Paterlini*

**C0137** - Paralisi del nervo facciale pre operatorie nei neurinomi dell'VIII nervo cranico-case series  
*C. Carpentiero Colarusso*

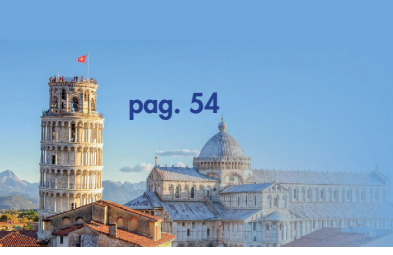

## PROGRAMMA SCIENTIFICO

### Sabato 11 Novembre

**C0138** - Beyond surgery: aspetti riabilitativi della funzione facciale e uditiva dopo chirurgia del neurinoma dell'VIII nervo cranico

*L. Franz*

---

**C0139** - Test di iperventilazione: ruolo nella diagnosi del neurinoma dell'VIII n.c.

*G. Santopietro*

---

17.00|18.00

### **COMUNICAZIONI ORALI OTOCHIRURGIA, PROTESI IMPIANTABILI E OTONEUROCHIRURGIA**

**PRESIDENTE: F. Lazzerini, E. Piccirillo**

**C0145** - Chirurgia del neurinoma dell'acustico con preservazione dell'udito: risultati preliminari a medio e lungo termine

*V.M. Di Pasquale Fiasca*

---

**C0146** - L'intracochlear test electrode nella chirurgia del piccolo neurinoma: la nostra esperienza

*S. Concheri*

---

**C0147** - Revisione di stapedotomia: la nostra esperienza

*E. Fucillo*

---

**C0148** - Impianto per via ossea transcutaneo bonebridge: esperienza roveretana

*C. Calabrese*

---

**C0149** - Impianto di Bonebridge nella sindrome di Goldenhar: case report e review della letteratura

*G. Marzocchella*

**C0150** - BAHA vs conventional hearing aids: which is the best?

*M. Dalé*

---

**PROGRAMMA SCIENTIFICO**  
Domenica 12 Novembre

**POLO DIDATTICO DELLA MEMORIA SAN ROSSORE - PISA**

**4° GIORNO - DOMENICA 12 NOVEMBRE 2023**

**SESSIONE MATTINO 08.30 - 13.00**

**SALA PLENARIA A – IMPIANTI COCLEARI**

**PRESIDENTI:** *F. Forli, P. Mancini*

**CORSO MONOTEMATICO**

**08.30|09.30** La valutazione degli outcomes in pre-adolescenti con impianto cocleare bilaterale da almeno 10 anni  
*A. Cuscunà, E. Cristofari*

---

**TAVOLA ROTONDA**

**09.30|10.30** L'impianto cocleare nell'anziano e nell'adulto con multimorbilità  
MODERATORE: *G. Lilli*  
RELATORI: *A. Bersano, F. Di Lella, F. Margiotta, A. Lesinski-Schiedat*

---

**MEET THE EXPERT**

**10.30|10.50** Impianto cocleare ed anatomofisiologia uditiva  
*S. Burdo*

---

**MEET THE EXPERT**

**10.50|11.10** Innovative technologies in rehabilitation of patients after cochlear implantation  
*V. Bakhshinyan*

---

**MEET THE EXPERT**

**11.10|11.30** La riabilitazione del paziente adulto sottoposto a impianto cocleare: approccio ecologico  
*R. Nicastro*

---

**CORSO MONOTEMATICO**

**11.30|12.30** Le nuove frontiere della riabilitazione logopedica del paziente adulto portatore di impianto cocleare  
MODERATORE: *S. Ghiselli*  
RELATORI: *L. Guerzoni, P. Mancini, S. Montino, M. Nicastri*

---

**12.30|13.00** FINE LAVORI CONGRESSUALI

---

## PROGRAMMA SCIENTIFICO

### Domenica 12 Novembre

#### SALE D1+E1 – OTOLOGIA, OTONEUROCHIRURGIA E PROTESI IMPIANTABILI

**PRESIDENTI:** *A. Della Volpe, A. Palumbo*

##### TAVOLA ROTONDA SIOP

**08.30|09.30** Indicazioni alle protesi ossee impiantabili in età pediatrica

MODERATORE: *A. Della Volpe*

RELATORI: *A. De Vito, M.P. Guidi, E. Orzan, G. Ricci,*

---

##### TAVOLA ROTONDA

**09.30|10.30** Protesi semi-impiantabili: consensus statements e scenari terapeutici

MODERATORE: *L. Bruschini*

RELATORI: *A. Canale, P. Canzi, E. Covelli, A. Laborai*

---

##### CORSO MONOTEMATICO

**10.30|11.00** Protesi impiantabili per via ossea: indicazioni, tecnica chirurgica e risultati

*G.N. Frau, F. Maronato*

---

##### CORSO MONOTEMATICO

**11.00|11.30** La riabilitazione del nervo facciale nella chirurgia della base del cranio laterale

*D. Cazzador, L. Franz, S. Montino, D. Rabbiosi, C. Tiengo, E. Zanoletti,*

---

##### CORSO MONOTEMATICO

**11.30|12.00** Protesi per via ossea: how to do it

*V. Dallari, L. Sacchetto, D. Soloperto*

---

##### CORSO MONOTEMATICO

**12.00|12.30** La gestione delle urgenze otoneurochirurgiche nel bambino

*M.P. Guidi, F. Trabalzini*

---

#### SALA D – AUDIO OTOLOGIA

**PRESIDENTI:** *C. De Filippis, M. Mandalà*

##### CORSO MONOTEMATICO

**08.30|09.30** Aggiornamenti della Società Italiana di Nutraceutica in Otorinolaringoiatria-SINO

*A. Berardi, C. Berardi, C. Jankovic, M. Perota*

---

##### CORSO MONOTEMATICO

**09.30|10.30** Intelligenza artificiale in audiologia e foniatría: nuove prospettive per uno scenario in evoluzione

*C. De Filippis, L. Franz, A. Frosolini, G. Marioni*

---



## PROGRAMMA SCIENTIFICO

Domenica 12 Novembre

### TAVOLA ROTONDA

- 10.30|11.30** Le molteplici attività del tecnico audiometrista nell'ambito della prevenzione e valutazione dei disturbi uditivi e vestibolari  
MODERATORI: **P. Cino, E. Filippini,**  
RELATORI: **D. Costantini, M. Pozzi, A.G. Tosin**
- 

### CORSO MONOTEMATICO

- 11.30|12.30** Le malformazioni dell'orecchio interno  
**G. Conte, F. Forli, A. Lesinski-Schiedat, G. Lilli**
- 

- 12.30|13.00** FINE LAVORI CONGRESSUALI
- 

## SALA C – AUDIOLOGIA

**PRESIDENTI: G. Auletta, S. Berrettini**

### TAVOLA ROTONDA

- 08.30|09.30** Le linee guida del tecnico audioprotesista  
MODERATORI: **S. Berrettini, D. Ruggeri**  
RELATORI: **G. Auletta, D. Cuda, M. Sitzia, M. Marcato**
- 

### TAVOLA ROTONDA

- 09.30|10.30** Il corso di laurea in tecniche audioprotesiche: problematiche e prospettive  
MODERATORE: **M.L. Fiorella**  
RELATORI: **G. Conti, L. Infantino, N. Mannari, F. Passali**
- 

### PRESENTAZIONE

- 10.30|10.40** Il percorso accademico-formativo del giovane audioprotesista  
**A. Dinelli**
- 

### CORSO MONOTEMATICO

- 10.40|12.30** Apparecchi acustici tra Audiologia e tecnologia: sviluppo e conoscenze  
MODERATORI: **E. Genovese, L. Infantino**  
RELATORI: **N. Bellucco, S. Bina, M. Cociglio, A. Curci, L. Di Leo, M. Dotti, F. Lucato**
- 

- 12.30|13.00** FINE LAVORI CONGRESSUALI
-

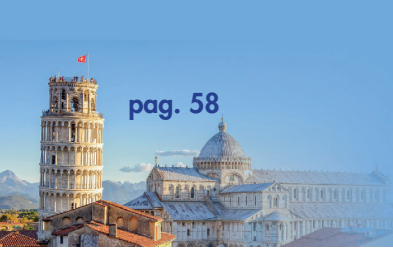

## PROGRAMMA SCIENTIFICO

### Domenica 12 Novembre

#### SALA C1 – VESTIBOLOGIA

**PRESIDENTI:** *R. Albera, R.C. Teggi*

##### TAVOLA ROTONDA

**08.30|09.30** Forme meno comuni di vertigine posizionale: casi clinici

MODERATORE: *A.P. Casani*

RELATORI: *G. Asprella Libonati, A. Castellucci, S. Martellucci*

---

##### MEET THE EXPERT

**09.30|09.50** Malattia di Menière o idrope endonlinfatico. E' solo una questione terminologica  
*R. Albera*

---

##### MEET THE EXPERT

**09.50|10.10** Impianto cocleare e Malattia di Menière  
*S. Berrettini, F. Lazzerini*

---

##### PRESENTAZIONE

**10.10|10.30** Malattia di Menière e disfunzione temporo-mandibolare: attuali evidenze e prospettive future  
*E. Bernkopf, V. Capriotti*

---

##### TAVOLA ROTONDA

**10.30|11.30** Ear & Ear: udito e vertigine

MODERATORE: *C. Balzanelli*

RELATORI: *M. Bavazzano, P. Gamba, R. Guidetti, A. Laborai*

---

##### TAVOLA ROTONDA

**11.30|12.30** La plasticità cerebrale in ambito audiologico e vestibolare nell'adulto e nell'anziano

MODERATORE: *E. Cristofari*

RELATORI: *A.P. Casani, A. De Caria, E. Sica*

---

**12.30|13.00** FINE LAVORI CONGRESSUALI

---

#### SALA B – DEGLUTIZIONE

**PRESIDENTI:** *B. Fattori, M. Re*

##### CORSO MONOTEMATICO

**08.30|09.00** Otite media in età pediatrica: lezioni dalla pandemia di Covid 19

*M. Aldè, U. Ambrosetti, F. Di Bernardino, D. Zanetti*

---

## PROGRAMMA SCIENTIFICO

Domenica 12 Novembre

### CORSO MONOTEMATICO

09.00|09.30 Il SNG e la PEG nel paziente disfagico  
*N. Pizzorni, A. Schindler*

---

### TAVOLA ROTONDA

09.30|10.30 Attualità nel sostegno nutrizionale nel paziente disfagico  
MODERATORE: *S. Riso*  
RELATORI: *M. Lacorte, K. Nardi, S. Riso*

---

### TAVOLA ROTONDA

10.30|11.30 Percorsi assistenziali nutrizionali del bambino nato pretermine: il ruolo del logopedista in area critica neonatale  
MODERATORE: *B. Di Costanzo*  
RELATORI: *N. Angelillo, C. Longobardi, M. Russo*

---

### TAVOLA ROTONDA

11.30|12.30 La gestione del paziente tracheotomizzato  
MODERATORE: *A. Santoro*  
RELATORI: *I. Koch, C. Reverberi, A. Santoro*

---

12.30|13.00 FINE LAVORI CONGRESSUALI

---

### SALA A1 – VOCE

**PRESIDENTI:** *U. Barillari, L. Salerni*

### CORSO MONOTEMATICO

08.30|09.30 Nuovi approcci clinici e strumentali alla disartria: ruolo del foniatra e del logopedista  
*L. Bastiani, S. Capobianco, T. Giusti, A. Nacci, A. Santoro*

---

### TAVOLA ROTONDA

09.30|10.30 Disturbi della comunicazione in età evolutiva: decorso clinico e strategie di intervento  
MODERATORI: *N. Angelillo, U. Barillari*  
RELATORI: *B. Di Costanzo, M.G. Esposito, P. Izzo, M. Melillo*

---

### CORSO MONOTEMATICO

10.30|11.30 Disturbi del Processamento Uditivo (APD): dalla diagnosi al trattamento medico e riabilitativo  
*F. Di Bernardino, M. Gitto, N. Motta*

---



pag. 60

## PROGRAMMA SCIENTIFICO

Domenica 12 Novembre

### **TAVOLA ROTONDA AIOLP**

**11.30|12.30**

Approcci clinici ambulatoriali in audiologia e foniatria

MODERATORE: ***E. Armato***

RELATORI: ***O. Calcinoni, A.B. Fioretti, C.L. Vigliaroli, C. Zappone***

---

## INDICE COMUNICAZIONI ORALI

**C0001** NEUROMODULAZIONE BIMODALE E COUNSELLING PSICOLOGICO IN SOGGETTI CON ACUFENE SOGGETTIVO CRONICO: RISULTATI PRELIMINARI  
**S. Barozzi, G. Fortunato, A. Crocetti, F. Massa, J. Montano, L. Del Bo**  
► Sala F1 - 08.00 - 10 nov

**C0002** VALUTAZIONE A LUNGO TERMINE DELL'EFFETTO SULL'ACUFENE DI TRE MESI DI TRATTAMENTO MULTIMODALE SINCRONO CON TERAPIA  
**B. Francavilla, G. Marzocchella, A. Alagna, S. Tilotta, E. Di Leo, S. Di Girolamo**  
► Sala F1 - 08.00 - 10 nov

**C0003** DALLO STUDIO DELLA METABOLOMICA, NUOVE PROSPETTIVE SUL RAPPORTO TRA IPOACUSIA E RISCHIO DI DECADIMENTO COGNITIVO  
**V. Del Vecchio, R. Malesci, M. Lombardi, D. D'Errico, L. Carrabba, T. Di Cesare, M. Delli Carri, J. Troisi, A.R. Fetoni**  
► Sala F1 - 08.00 - 10 nov

**C0004** VALUTAZIONE OGGETTIVA DELLO SFORZO D'ASCOLTO NELL'ADULTO IPOACUSICO IN CONDIZIONI DI BEST-FITTING PROSETICO  
**C. Bonora, C. Visentin, N. Brunelli, A. Migliorelli, L. Negossi, P. Scimemi, R. Santarelli, A. Ciorba, N. Prodi**  
► Sala F1 - 08.30 - 10 nov

**C0005** STUDIO SACCLARE E FITTING PROTESICO IN UN PAZIENTE AFFETTO DA IPOACUSIA PROFONDA  
**S. Rama, S. Barozzi, F. Di Bernardino, D. Zanetti**  
► Sala F1 - 08.30 - 10 nov

**C0006** CORRELAZIONE TRA OSAS E IPOACUSIA: UNO STUDIO PROSPETTICO E UN'ANALISI DELLA LETTERATURA  
**P. Di Mauro, I. La Mantia, L. Maiolino, S. Ferlito, D. Rasà**  
► Sala F1 - 08.30 - 10 nov

**C0007** IPOACUSIA NEUROSENSORIALE BILATERALE LEGATA A FISTOLA RINOLICQUORALE SPONTANEA. REPORT DI UN CASO CON REVISIONE DELLA LETTERATURA  
**L. Battilocchi, D. Tosini, M. Lazzeroni, L. Pignataro, L.M. Gaini**  
► Sala F1 - 08.30 - 10 nov

**C0008** DEFICIT UDITO NEUROSENSORIALE UNILATERALE ASSOCIATO DA UN TUMORE CEREBELLARE  
**M. Laus, E. Sorgentone, N. Di Giuseppe, P. Romualdi**  
► Sala F1 - 08.30 - 10 nov

**C0009** PATTERN PSICOLOGICO DEI PAZIENTI AFFETTI DA IPOACUSIA CANDIDATI A RIABILITAZIONE CHIRURGICA UDITIVA  
**C. Filippi, M. Barbara, E. Covelli, S. Monini**  
► Sala F1 - 09.30 - 10 nov

**C0010** PROFILO AUDIOLOGICO, DIAGNOSTICO E RIABILITATIVO DEI PAZIENTI CON DELEZIONE DEL CROMOSOMA 18Q  
**V. Caragli, M. Aldè, D. De Siatì, U. Ambrosetti, E. Genovese**  
► Sala F1 - 09.30 - 10 nov

**C0011** UDITO E PREMATURITÀ  
**M. Aldè, D. Zanetti, F. Di Bernardino, L. Pignataro, G. Cantarella**  
► Sala F1 - 09.30 - 10 nov

**C0012** APPROCCIO MULTIDISCIPLINARE IN SEGUITO AL RISCONTRO DI IPOACUSIA NEUROSENSORIALE IMPROVVISA IN ETÀ PEDIATRICA  
**M. Pasero, R. Fascia, A. Borrelli, L. Negossi, A. Ciorba**  
► Sala F1 - 09.30 - 10 nov

**C0013** INFEZIONE CONGENITA DA CMV E IPOACUSIA: DALLA DIAGNOSI AL TRATTAMENTO  
**M. Aldè**  
► Sala F1 - 09.30 - 10 nov

**C0014** CORRELAZIONE TRA IPOACUSIA E CITOMEGALOVIRUS (CMV): ANALISI DELLA CASISTICA DI VARESE NEGLI ULTIMI 10 ANNI  
**S. Dhima, A. Meli, G. Albanese, B. Musumeci, E. Cristofari**  
► Sala F1 - 10.30 - 10 nov

**C0015** CITOMEGALOVIRUS CONGENITO NEL NORD SARDEGNA: OUTCOMES AUDIOLOGICI, DALLO SCREENING UDITIVO NEONATALE ALLA SORVEGLIANZA AUDIOLOGICA  
**L.M. De Luca, A. Melis, R. Gallus, P. Fois S. Palmas, M. Sagrestani, L. Piras, D. Rizzo, F. Bussu**  
► Sala F1 - 10.30 - 10 nov

**C0016** LA VALUTAZIONE PRECOCE DELLE COMPETENZE COMUNICATIVE NEI BAMBINI CON PERDITA UDITIVA MEDIANTE L'UTILIZZO DI UN NUOVO SET DI PARAMETRI DI VIDEOANALISI  
**R. Rebesco, D. Bottari, A. Colombani, E. Orzan**  
► Sala F1 - 10.30 - 10 nov

**C0017** SCREENING UDITIVO NEONATALE. NOSTRA ESPERIENZA  
**G. Cavallaro, M. Laguardia, D. Cifarelli, G. De Cillis, M. Rinaldi, G. Gagliardi, A. Guida, G. Lapacciana, G. Romano**  
► Sala F1 - 10.30 - 10 nov

**C0018** LA GESTIONE DELLA DISCORDANZA DI OUTCOME TRA TEOAE/AABR NELLO SCREENING AUDIOLOGICO NEONATALE  
**A. Castaldi, G. Freda, A. Notaro, R. Malesci, A.R. Fetoni**  
► Sala F1 - 10.30 - 10 nov



## INDICE COMUNICAZIONI ORALI

**C0019** DALL'AUDIOLOGIA ALLA GENETICA: UN CASO CLINICO DI ALFAMANNOSIDOSI **A. Pinacoli, C. Campanella, L. Giordano, M.G. Barezani**  
 ► Sala F1 - 11.30 - 10 nov

**C0020** IPOACUSIA NEONATALE IN WELL BABIES E ANALISI DEI FATTORI DI RISCHIO AUDIOLOGICO **A. Benatti, L. De' Siena, G. Rossi, C. Renna, C. Brandolini**  
 ► Sala F1 - 11.30 - 10 nov

**C0021** LA VALUTAZIONE AUDIOLOGICA NEI BAMBINI CON OSTEOGENESI IMPERFETTA: RISULTATI PRELIMINARY **C. Cocchi, E. Genovese, M. Celli, A. Musacchio**  
 ► Sala F1 - 11.30 - 10 nov

**C0022** FOLLOW-UP AUDIOLOGICO-LINGUISTICO IN POPOLAZIONI DI BAMBINI NATI DA MADRI CON INFEZIONE GESTAZIONALE DA SARS-CoV2 **N.C. Tegmeyer, C. Cocchi, C. D'Adamo, F. Ostello**  
 ► Sala F1 - 11.30 - 10 nov

**C0023** LE CONSEGUENZE DELLA MENINGITE SULL'ORECCHIO INTERNO: REVIEW SISTEMATICA E NOSTRA ESPERIENZA **F. Bevilacqua, S. Concheri, V.M. Di Pasquale Fiasca, S. Franchella, D. Brotto, E. Zanoletti**  
 ► Sala F1 - 11.30 - 10 nov

**C0024** GESTIONE DELLE IPOACUSIE MINIME: UNA NUOVA REALTÀ CON CUI CONFRONTARSI **M.C. Guarnaccia, F.L. Artioli, C. D'Adamo**  
 ► Sala F1 - 11.30 - 10 nov

**C0025** LO STRESS GENITORIALE NELLE MADRI DI BAMBINI CON IPOACUSIA PERMANENTE **A. Casarella, A. Radio, A.R. Fetoni, R. Malesci**  
 ► Sala F1 - 14.00 - 10 nov

**C0026** LE ALTERAZIONI AUDIO-VESTIBOLARI IN ETÀ GIOVANILE NEI PAZIENTI CON DIABETE MELLITO TIPO 1 **C. Quatrano, G. Manna, A. Castaldi, E. Mozzillo, G. Auletta, R. Malesci, A.R. Fetoni**  
 ► Sala F1 - 14.00 - 10 nov

**C0027** LA VALUTAZIONE DEL TEMPERAMENTO NEL BAMBINO IPOACUSICO NEL PRIMO ANNO DI VITA **S. Nappi, C. Iaria, S.A. Mallardo, R. Malesci, A.R. Fetoni**  
 ► Sala F1 - 14.00 - 10 nov

**C0028** INCIDENZA DEI DISTURBI DELL'ORECCHIO INTERNO IN UNA SERIE DI PAZIENTI CON DIAGNOSI DI INSUFFICIENZA VENOSA CRONICA CEREBROSPINALE (CCSVI) **G.N. Fraw**  
 ► Sala F1 - 14.00 - 10 nov

**C0029** NEUROPATIA UDITIVA: DUE CASI A CONFRONTO **L.B. Musumano, A. Vona, V. Fancello, L. Negossi, A. Ciorba**  
 ► Sala F1 - 14.00 - 10 nov

**C0030** VALUTAZIONE A LUNGO TERMINE DELLA TERAPIA FERRO-CHELANTE E OTOTOSICITÀ NEI PAZIENTI TALASSEMICI TRASFUSIONE-DIPENDENTI **U. Ambrosetti, M. Aldè, M. Giuditta, E. Cassinerio, G. Piatti**  
 ► Sala F1 - 15.00 - 10 nov

**C0031** L'EMORRAGIA INTRALABIRINTICA COME CAUSA DI SORDITÀ IMPROVVISA **E. Covelli, C. Filippi, A. Bozzao, A. Romano, M. Barbara**  
 ► Sala F1 - 15.00 - 10 nov

**C0032** VALUTAZIONE DEI RIFLESSI, IN AMBITO VESTIBOLARE, DELL'APPLICAZIONE DELLE PROTESI IMPIANTABILI PER VIA OSSEA: UNO STUDIO PILOTA **F. Pollastri, R. Pecci, B. Giannoni**  
 ► Sala F1 - 15.00 - 10 nov

**C0033** INSUFFLAZIONE TUBARICA CON ACQUA TERMAL: EFFICACIA NEL TRATTAMENTO DELL'OTITE MEDIA EFFUSIVA PEDIATRICA **S. Fermo, D. Parrino, A. Chiappetta, A. Frosolini, L. Franz, G. Marioni, C. de Filippis**  
 ► Sala F1 - 15.00 - 10 nov

**C0034** LA RIABILITAZIONE UDITIVA BINAURALE NELL'IPOACUSIA TRASMISSIVA MONOLATERALE O BILATERALE MEDIANTE PROTESI IMPIANTABILI PER VIA OSSEA **A. Urbanelli, A. Albera, M. Gragnano, V. Bordino, A. Canale**  
 ► Sala F1 - 15.00 - 10 nov

**C0035** STIMOLAZIONE IBRIDA VIA AEREA-VIA OSSEA NELL'IPOACUSIA DA PARTIZIONE INCOMPLETA TIPO III: ESPERIENZA DI VARESE **F. Di Maro, V. Sykopetrites, A. Meli, D. Cocozza, G. Albanese, M.T. Miccoli, A. De Candia, M. Picozzi, F. Greco, E. Cristofari**  
 ► Sala F1 - 16.00 - 10 nov

**C0036** SORDITÀ ASIMMETRICHE: LA SINCRONIZZAZIONE BIMODALE MEDIANTE L'ANATOMY BASED FITTING (ABF) **D. Ndrev, A. Albera, A. D'Aquino, M. Gragnano, A. Canale**  
 ► Sala F1 - 16.00 - 10 nov

**C0037** PATOLOGIE DELL'ORECCHIO MEDIO E INTELLIGENZA ARTIFICIALE: QUALI PROSPETTIVE? **P. Di Mauro, I. La Mantia, L. Maiolino, S. Ferlito, D. Rasà**  
 ► Sala F1 - 16.00 - 10 nov



## INDICE COMUNICAZIONI ORALI

**C0038** PRESSURELESS ACOUSTIC IMPEDANCE (PLAI): UN'INNOVATIVA PROCEDURA DIAGNOSTICA. RISULTATI PRELIMINARI DI UNO STUDIO ITALIANO MULTICENTRICO **G. Conti, D. Cuda, G. Auletta, N. Quaranta, P. Canzi, D.L. Grasso**

► Sala F1 - 16.00 - 10 nov

**C0039** LA DIAGNOSI DEL DANNO VESTIBOLARE NEL BAMBINO PRESCOLARE **L. Verrecchia**

► Sala F1 - 16.00 - 10 nov

**C0040** STUDIO STATISTICO DI CORRELAZIONE TRA VHI E VFI NEI DOCENTI **F. Bellomo, T. Maino, F. Barbara, M.L. Fiorella**

► Sala F1 - 17.00 - 10 nov

**C0041** INTELLIGENZA ARTIFICIALE APPLICATA ALLA DIAGNOSI DIFFERENZIALE TRA PARALISI LARINGEA MONOLATERALE E MASSE BENIGNE DELLE CORDE VOCALI MEDIANTE, ANALISI ACUSTICA **F. Calà, L. Frassinetti, A. Lanatà, C. Manfredi, L. Battilocchi, G. Buccichini, G. Cantarella**

► Sala F1 - 17.00 - 10 nov

**C0042** STUDIO DI CORRELAZIONE TRA DISTRESS PSICOLOGICO E MALATTIA DA REFLUSSO FARINGO-LARINGEO: DATI PRELIMINARI **A. Rodio, G. Costa, S. Tolone, E. Caporusso, M. Fabrizio, A. Nacci, L. Bastiani, A.R. Fetoni, M.R. Barillari**

► Sala F1 - 17.00 - 10 nov

**C0043** FATTORI PREDITTIVI DEL SUCCESSO CHIRURGICO LARINGEO ATTRAVERSO UN MODELLO DI INTELLIGENZA ARTIFICIALE: UNO STUDIO RETROSPETTIVO **F. Gulinello, L. Maiolino, I. La Mantia, A. Maniaci, L. La Via, P.M. Riel, S. Cocuzza**

► Sala F1 - 17.00 - 10 nov

**C0044** VALUTAZIONE CLINICA INTEGRATA DELLA DISFAGIA IN UN GRUPPO DI PAZIENTI NEUROLOGICI: ANALISI DEI RISULTATI **C. D'Anna, M. Lorieri, A. Santoro, B. Fattori**

► Sala F1 - 17.00 - 10 nov

**C0045** UTILIZZO DI STRATEGIE COMPORTAMENTALI PER FAVORIRE IL CORRETTO UTILIZZO DELLA VOCE IN PAZIENTI CON DISFONIA FUNZIONALE **M.L. Greco, N. Angelillo, B. Di Costanzo**

► SALA 1 Edificio Guidotti - 08.00 - 11 nov

**C0046** UN TRATTAMENTO COMBINATO PER LA DISFONIA: TERAPIA LOGOPEDICA COMBINATA ALLA RIABILITAZIONE POSTURALE STRUMENTALE **D. Rodolico, L. D'Alatri, Y. Longobardi, P.M. Picciotti, M.R. Marchese, J. Galli**

► SALA 1 Edificio Guidotti - 08.00 - 11 nov

**C0047** IL CONTRIBUTO LOGOPEDICO ALL'INTERNO DEL PROTOCOLLO ERAS (ENHANCED RECOVERY AFTER SURGERY) PER I PAZIENTI CON TUMORE DEL DISTRETTO TESTA-COLLO: L'ESPERIENZA DEL REPARTO DI OTORINOLARINGOIATRIA DELL'AZIENDA OSPEDALE UNIVERSITÀ DI PADOVA **G. Melcarne,**

**A. Agostinelli, S. Montino, N. Montalto**

► SALA 1 Edificio Guidotti - 08.00 - 11 nov

**C0048** TECNICA INNOVATIVA PER IL FISSAGGIO DEL RICEVITORE NELLA CHIRURGIA DEGLI IMPIANTI COCLEARI **A. Gatto, G. Tirelli, M. Tofanelli**

► SALA 2 Edificio Guidotti - 08.00 - 11 nov

**C0049** RUOLO DELLA RADIOLOGIA NELLA PROGRAMMAZIONE DELL'IMPIANTO COCLEARE **V. Porpiglia, A. Caruso, M. Sanna**

► SALA 2 Edificio Guidotti - 08.00 - 11 nov

**C0050** INDICAZIONI, OUTCOMES E QUALITÀ DI VITA NEI PAZIENTI ADULTI POST-LINGUALI SOTTOPOSTI AD IMPIANTO COCLEARE: L'ESPERIENZA DELLA CLINICA OTORINOLARINGOIATRIA DI TRIESTE **A. Mascherin, M. Tofanelli, A. Gatto, L. Costaroli, G. Tirelli**

► SALA 2 Edificio Guidotti - 08.00 - 11 nov

**C0051** LA MIRINGOPLASTICA: UTILIZZO DI CARTILAGINE IN AMBITO PEDIATRICO **C. Cola**

► SALA 3 Edificio Guidotti - 08.00 - 11 nov

**C0052** GESTIONE CHIRURGICA DELLA MASTOIDITE ACUTA E DELLE SUE COMPLICANZE **F. Maccarrone, C. Galloni, M. Negri, M. Bonali, S. Tassi, D. Marchioni**

► SALA 3 Edificio Guidotti - 08.00 - 11 nov

**C0053** L'IMPATTO DELLA PARALISI PERIFERICA DEL NERVO FACCIALE SULLA QUALITÀ DI VITA E SULLE FUNZIONI ORALI: STUDIO TRASVERSALE DI UN CAMPIONE DI PAZIENTI CON ESITI DI EXERESIS CHIRURGICA DI NEURINOMA **E. Scudier, A. Agostinelli, S. Montino, E. Zanoletti**

► SALA 3 Edificio Guidotti - 08.00 - 11 nov

**C0054** IL RUOLO DEL LOGOPEDISTA NELLE CURE PALLIATIVE: ATTUALITÀ E PROSPETTIVE FUTURE **S. Spinosa, N. Angelillo, A. Maddalena**

► SALA 1 Edificio Guidotti - 08.30 - 11 nov

**C0055** IL TRATTAMENTO LOGOPEDICO NELLE PARALISI LARINGEE MONOLATERALI **M. Monte, T. Maino, F. Barbara, M.L. Fiorella**

► SALA 1 Edificio Guidotti - 08.30 - 11 nov

**C0056** ESISTE UN FATTORE PREDITTIVO AFFIDABILE DI RECUPERO FUNZIONALE DOPO PARALISI CORDALE POST-TIROIDECTOMIA? **L. D'Alatri, M. Raffaelli, L. Revelli, M.R. Marchese, D. Rodolico, J. Galli**

► SALA 1 Edificio Guidotti - 08.30 - 11 nov



## INDICE COMUNICAZIONI ORALI

**C0057** L'EFFETTO LOMBARD NEI PAZIENTI AFFETTI DA DISTONIA LARINGEA ADDUTTORIA: STUDIO PILOTA **M.R. Marchese, Y. Longobardi, R. Libero, G.Y. Puzella, L. D'Alatri, J. Galli**

► SALA 1 Edificio Guidotti - 08.30 - 11 nov

**C0058** IL RUOLO DEL LOGOPEDISTA NEL PERCORSO DIAGNOSTICO TERAPEUTICO ASSISTENZIALE PER LA PRESA IN CARICO GLOBALE ED INTEGRATA DEL NEONATO PREMATURO **M. Russo, C. Longobardi, R. Lettierio, B. Di Costanzo, N. Angelillo**

► SALA 1 Edificio Guidotti - 08.30 - 11 nov

**C0059** L'IMPIANTO COCLEARE NEL NEURINOMA DELL'VIII/NF2 **G. Pepe, M. Guida, F. Di Lella, M. Falcioni**

► SALA 2 Edificio Guidotti - 08.30 - 11 nov

**C0060** IMPIANTI COCLEARI NEGLI ADULTI: STUDIO RETROSPETTIVO OSSERVAZIONALE DELLA CASISTICA DELL'UNITÀ DI AUDIOLOGIA E OTOCHIRURGIA DI REGGIO EMILIA NEGLI ULTIMI 30 ANNI **M. Bettini, L. Gamberini, L. Renna, B. Franciosi, P. Brizzi, M. Lauriola, G. Bianchin**

► SALA 2 Edificio Guidotti - 08.30 - 11 nov

**C0061** MISURAZIONE DEI PATIENT REPORTED OUTCOMES NEI PAZIENTI CON IMPIANTO COCLEARE: IMPLICAZIONI PER LO SVILUPPO DI PROGRAMMI RIABILITATIVI SPECIFICI **A. Matarazzo, A. Frosolini, C. Gallo, N. Pessot, F. Fantin, G. Badin, F. Ceschin, A. Lovato, N. Coppola, A. Mancuso, L. Vedovelli, G. Marioni, C. de Filippis**

► SALA 2 Edificio Guidotti - 08.30 - 11 nov

**C0062** TRANSIMPEDENCE MATRIX: REVIEW DI UNA NUOVA TECNICA PER VALUTARE IL FUNZIONAMENTO DEGLI IMPIANTI COCLEARI **L.M. Soldati, D. Brotto**

► SALA 2 Edificio Guidotti - 08.30 - 11 nov

**C0063** VALUTAZIONE ECONOMICA DEGLI IMPIANTI COCLEARI NEGLI ADULTI: COSTI DIRETTI E INDIRETTI NELLA REALTÀ **M. Tofanelli, A. Gatto, G. Tirelli**

► SALA 2 Edificio Guidotti - 08.30 - 11 nov

**C0064** RICONOSCIMENTO DELLE NOTE MUSICALI SULLA BASE DELLE ARMONICHE SENZA LA FONDAMENTALE **A. Urbanelli, A. Albera, R. Albera**

► SALA 3 Edificio Guidotti - 08.30 - 11 nov

**C0065** INCIDENZA, CARATTERIZZAZIONE E TEORIE FISIOPATOLOGICHE DEI NISTAGMI ACCESSORI DA POSIZIONAMENTO NELLA VPPB DEL CSP **B. Giannoni, F. Pollastri, R. Pecci**

► SALA 3 Edificio Guidotti - 08.30 - 11 nov

**C0066** EFFICACIA DEL PROTOCOLLO DI RIEDUCAZIONE VESTIBOLO - PROPRIOCETTIVA NEI PAZIENTI CON DEFICIT VESTIBOLARE ACUTO MONOLATERALE **G. Attanasio, F.Y. Russo, L. Cavalcanti, A. Greco**

► SALA 3 Edificio Guidotti - 08.30 - 11 nov

**C0067** IL RUOLO DEL DHI NEI DEFICIT VESTIBOLARI ACUTI MONOLATERALI **F. Pontara, E. Chiavarini, N. Brunelli, G. Volpi, E. Natale, G. Santopietro, E. Catalano, F. Stomeo**

► SALA 3 Edificio Guidotti - 08.30 - 11 nov

**C0068** LA MIRINGOPLASTICA ENDOSCOPICA **N. Maione, M. Panetti, O. d'Alessio, M.E. Liguori, G. Sansone, D. Romano, G. Panetti**

► SALA 3 Edificio Guidotti - 08.30 - 11 nov

**C0069** PROPOSTA DI INTERVENTO LOGOPEDICO NEL BAMBINO 0-24 MESI CON DISORDINI DI ALIMENTAZIONE E DEGLUTIZIONE **C. Longobardi, M. Russo, M. Melillo, B. Di Costanzo, N. Angelillo**

► SALA 1 Edificio Guidotti - 09.30 - 11 nov

**C0070** PROPOSTA DI PROTOCOLLO DIAGNOSTICO PER L'IDENTIFICAZIONE PRECOCE DELLA DISPRASSIA VERBALE EVOLUTIVA **M. Esposito, I. Mennillo, C. Longobardi, B. Di Costanzo, N. Angelillo**

► SALA 1 Edificio Guidotti - 09.30 - 11 nov

**C0071** LA DISPRASSIA VERBALE EVOLUTIVA: CRITERI PER LA VALUTAZIONE E PROPOSTA DI INTERVENTO LOGOPEDICO **I. Mennillo, M. Esposito, F. Savarese, B. Di Costanzo, N. Angelillo**

► SALA 1 Edificio Guidotti - 09.30 - 11 nov

**C0072** PROPOSTA DI STRATEGIE DI INTERVENTO RIABILITATIVO PER POTENZIARE LA COMPRESIONE VERBALE IN BAMBINI CON DISTURBO PRIMARIO DEL LINGUAGGIO **A. De Filippo, A. Salcino, V. Urbano, B. Di Costanzo, N. Angelillo**

► SALA 1 Edificio Guidotti - 09.30 - 11 nov

**C0073** MEMORIA DI LAVORO VERBALE E VISUO-SPAZIALE IN BAMBINI CON DISTURBO PRIMARIO DEL LINGUAGGIO **V. Urbano, B. Di Costanzo, F. Maglione, N. Angelillo**

► SALA 1 Edificio Guidotti - 09.30 - 11 nov

**C0074** IMPIANTI COCLEARI NEL TEMPO: DATI SUL FOLLOW-UP A LUNGO TERMINE **V. Dallari, G. Confuorto, D. Soloperto**

► SALA 2 Edificio Guidotti - 09.30 - 11 nov

**C0075** VANTAGGI DELL'UTILIZZO DEGLI AUTOMATISMI SULLE PERFORMANCES DI ASCOLTO DEI PAZIENTI CON IMPIANTO COCLEARE **I. Patelli, G. Danesi, C. Monzillo**

► SALA 2 Edificio Guidotti - 09.30 - 11 nov





## INDICE COMUNICAZIONI ORALI

**C0076** EXPLORING THE IMPACT OF UNILATERAL COCHLEAR IMPLANTS, BILATERAL COCHLEAR IMPLANTS, AND BIMODAL STIMULATION ON SUBJECTIVE PERCEPTION OF SPEECH, MUSIC AND TINNITUS: A SIX-ITEM QUESTIONNAIRE STUDY **G. Cavallaro, A. Pantaleo, A. Murri, R. Bartoli, N. Quaranta**

► SALA 2 Edificio Guidotti - 09.30 - 11 nov

**C0077** IL CARCINOMA DEL SACCO ENDOLINFATICO NELLA SINDROME DI VHL: RIABILITAZIONE Uditiva CON IMPIANTO COCLEARE **F. Bevilacqua, D. Cazzador, G. Tealdo, S. Concheri, D. Brotto, F. Sorrentino, M. Ferrara, S. Zovato, A. Mazzoni, E. Zanoletti**

► SALA 2 Edificio Guidotti - 09.30 - 11 nov

**C0078** IMPIANTO COCLEARE IN PAZIENTI CON AMILOIDOSI EREDITARIA TTR RELATA: CASE SERIES DI DUE SORELLE **L. Roncadi, F. Maccarrone, M. Negri, P. Benincasa, M. Falcioni, M. Guida**

► SALA 2 Edificio Guidotti - 09.30 - 11 nov

**C0079** TELE-RIABILITAZIONE NEL PAZIENTE ADULTO PORTATORE DI IMPIANTO COCLEARE. CASO CLINICO DI UN PAZIENTE AFFETTO DA IPOACUSIA NEUROSENSORIALE PROFONDA BILATERALE, RIABILITATA MEDIANTE POSIZIONAMENTO DI IMPIANTO COCLEARE E TRAINING LOGOPEDICO DA REMOTO **M. Zana, V. Locatelli, I. Patelli**

► SALA 3 Edificio Guidotti - 09.30 - 11 nov

**C0080** AUDIOMETRIA VOCALE ADATTIVA, ABILITÀ LINGUISTICHE E FUNZIONI COGNITIVE NEI GIOVANI ADULTI IMPIANTATI IN ETÀ INFANTILE **M. Maltese, G. Portanova, L. Mariani, I. Giallini, M. Nicastri, L. Maiolino, P. Mancini**

► SALA 3 Edificio Guidotti - 09.30 - 11 nov

**C0081** ATTIVAZIONE BIMODALE SINCRONA NELL'IMPIANTO COCLEARE. OUTCOMES SULLA PERFORMANCE Uditiva E SULLA QUALITÀ DI VITA: ESPERIENZA PRELIMINARE DEL GRUPPO DI RAVENNA **C. Martone, F. Candelori, A. De Vito**

► SALA 3 Edificio Guidotti - 09.30 - 11 nov

**C0082** PARAMETRI VOCALI NEI BAMBINI CON IMPIANTO COCLEARE: REVISIONE SISTEMATICA DELLA LETTERATURA E METANALISI **F. Fantin, L. Franz, N. Pessot, I. Tundo, G. Badin, P. Bartolotta, L. Vedovelli, A. Frosolini, G. Marioni, C. de Filippis**

► SALA 3 Edificio Guidotti - 09.30 - 11 nov

**C0083** COMPARISON OF COGNITIVE FUNCTIONS BETWEEN HEARING AIDS WEARERS AND COCHLEAR IMPLANT USERS, FOLLOW-UP AFTER ONE YEARS OF HEARING REHABILITATION **V. Ippolito, A. di Stadio, P. Vedova, S. Garofalo, A. della Volpe**

► SALA 3 Edificio Guidotti - 09.30 - 11 nov

**C0084** DEFICIT DI COMPrensIONE E PRODUZIONE VERBALE NEI BAMBINI CON DISTURBO DELLO SPETTRO AUTISTICO **M. Melillo, N. Angelillo, E. Abagnale, B. Di Costanzo, U. Barillari**

► SALA 1 Edificio Guidotti - 10.30 - 11 nov

**C0085** PROPOSTA DI INTERVENTO LOGOPEDICO IN PAZIENTI CON DIFFICOLTÀ NELLA COMPrensIONE DEL TESTO SECONDARIE A DEFICIT DELLE COMPETENZE PRAGMATICHE **A. Guarino, P.S. Izzo, M. Russo, N. Angelillo, M.R. Barillari**

► SALA 1 Edificio Guidotti - 10.30 - 11 nov

**C0086** UTILIZZO DI STRATEGIE DI COMUNICAZIONE AUMENTATIVA ALTERNATIVA PER POTENZIARE LE CAPACITÀ COMUNICATIVE IN BAMBINI CON DISTURBO DELLO SPETTRO AUTISTICO **M. Romano, A. Guarino, A. Soldaini, B. Di Costanzo, N. Angelillo**

► SALA 1 Edificio Guidotti - 10.30 - 11 nov

**C0087** POTENZIAMENTO DELLE ABILITÀ SEMANTICO-PRAGMATICHE NEGLI ADOLESCENTI CON DISTURBO DELLA COMUNICAZIONE SOCIALE O AUTISMO AD ALTO FUNZIONAMENTO **E. Abagnale, I. Di Maio, P.S. Izzo, B. Di Costanzo, N. Angelillo**

► SALA 1 Edificio Guidotti - 10.30 - 11 nov

**C0088** DIAGNOSI DIFFERENZIALE TRA SINDROME DISESECUTIVA E AUTISMO AD ALTO FUNZIONAMENTO NELL'ADULTO: IMPLICAZIONI TERAPEUTICHE **E. Trifoglio, N. Angelillo, S. Spinosa, B. Di Costanzo, M.R. Barillari**

► SALA 1 Edificio Guidotti - 10.30 - 11 nov

**C0089** MATRIX TEST NEL FITTING DELL'IMPIANTO COCLEARE PEDIATRICO: ESPERIENZA MONOISTITUTZIONALE **G. Parolin, C. Morizzi, M. Tomasoni, N. Nassif, L.O. Redaelli de Zinis, M. Barezzi**

► SALA 2 Edificio Guidotti - 10.30 - 11 nov

**C0090** RISULTATI FUNZIONALI DOPO POSIZIONAMENTO DI IMPIANTO COCLEARE IN PAZIENTI PEDIATRICI CON MALFORMAZIONI COCLEARI: ANALISI DELLA NOSTRA CASISTICA E CONFRONTO CON LA LETTERATURA **E. Lovati, M. Bonali**

► SALA 2 Edificio Guidotti - 10.30 - 11 nov

**C0091** L'IMPIANTO COCLEARE SIMULTANEO NEL PAZIENTE PEDIATRICO: MIGLIOR TIMING CHIRURGICO E RISULTATI AUDIOLOGICI A LUNGO TERMINE **S. Franchella, V.M. Di Pasquale Fiasca, S. Concheri, D. Brotto, F. Sorrentino, C. Ortolani, A. Agostinelli, S. Montino, P. Nicolai, G. Marioni, E. Zanoletti**

► SALA 2 Edificio Guidotti - 10.30 - 11 nov

**C0092** ANATOMY-BASED FITTING NELL'IMPIANTO COCLEARE CON STIMOLAZIONE BIMODALE **F. Simoni, M.I. Dalè, S. Africano, D. Corbo, R. Montà, V. Santomauro, E. Castello, G. Peretti**

► SALA 2 Edificio Guidotti - 10.30 - 11 nov



## INDICE COMUNICAZIONI ORALI

**C0093** NUOVA STRATEGIA DI VALUTAZIONE E TRATTAMENTO DELL'ACUFENE CRONICO NEI PAZIENTI PORTATORI DI IMPIANTO COCLEARE **W. Di Nardo, T. Di Cesare, A. Tizio**

► SALA 2 Edificio Guidotti - 10.30 - 11 nov

**C0094** IL VOLTO NASCOSTO DELLA GPA: UN CASO DI ARRESTO CARDIO-RESPIRATORIO COME SINTOMO PRECOCE DI STENOSI SOTTO-GLOTTICA **A. Tonelli, S. Berrettini, L. Bruschini, I. Dallan, B. Fattori, F. Ferro, A. Ribechini, V. Seccia**

► SALA 3 Edificio Guidotti - 10.30 - 11 nov

**C0095** RISULTATI FUNZIONALI DOPO CHIRURGIA RICOSTRUTTIVA DEL CAVO ORALE: STUDIO PRELIMINARE PER ATTUARE UN PROTOCOLLO RIABILITATIVO E DI FOLLOW UP **E. Giust, V. Lupato, I. Boschelle, A. Caiazza, N. Caiazza, R. Baraziol, V. Giacomarra**

► SALA 3 Edificio Guidotti - 10.30 - 11 nov

**C0096** CONFRONTO DEI RISULTATI IN TERMINI DI ANALISI ACUSTICA DOPO TRATTAMENTO CON RT O LS IN PAZIENTI CON CARCINOMA GLOTTICO PRECOCE: REVISIONE SISTEMATICA DELLA LETTERATURA E METANALISI **I. Tundo, N. Pessot, L. Maiolino, G. Marioni, R. Marchese-Ragona, C. de Filippis, L. Franz**

► SALA 3 Edificio Guidotti - 10.30 - 11 nov

**C0097** TAPIA'S SYNDROME FOLLOWING SEPTOPLASTY: CASE REPORT AND REVIEW OF THE LITERATURE **C. Mezzedimi, C. Bovi, A. Donniacuo, L. Brindisi**

► SALA 3 Edificio Guidotti - 10.30 - 11 nov

**C0098** APPROCCIO DIAGNOSTICO E TERAPEUTICO A SCHWANNOMA LARINGEO: UN CASO CLINICO **P. Fichera, S. Capobianco, A. De Vito, L. Bruschini, S. Berrettini**

► SALA 3 Edificio Guidotti - 10.30 - 11 nov

**C0099** L'INFORMAZIONE E LA FORMAZIONE DEL CAREGIVER RISPETTO ALLE PROBLEMATICHE DEGLUTITORIE DEL PAZIENTE IN CONDIZIONE DI ACUIZE NEUROLOGICA **C. Pellegrino, S. Santopadre**

► SALA 3 Edificio Guidotti - 10.30 - 11 nov

**C0100** VALUTAZIONE DELLE ABILITÀ ECOICHE NEI BAMBINI CON SINDROME DI DOWN QUALE INDICE PROGNOSTICO DELL'EVOLUZIONE DELLE ABILITÀ LINGUISTICHE **A. Soldaini, M.L. Greco, N. Angelillo, B. Di Costanzo, U. Barillari**

► SALA 1 Edificio Guidotti - 11.30 - 11 nov

**C0101** RICORSO A STRATEGIE DI COMUNICAZIONE AUMENTATIVA ALTERNATIVA ED EFFETTI SULLO SVILUPPO DEL LINGUAGGIO VERBALE VOCALE IN BAMBINI CON DEFICIT SEVERO DELL'OUT-PUT VERBALE **I. Di Maio, M. Melillo, B. Di Costanzo, M.R. Barillari, N. Angelillo**

► SALA 1 Edificio Guidotti - 11.30 - 11 nov

**C0102** GESTIONE DEI COMPORTAMENTI DISFUNZIONALI MEDIANTE UTILIZZO DI STRATEGIE DI COMUNICAZIONE AUMENTATIVA ALTERNATIVA IN BAMBINI CON DISTURBI DEL LINGUAGGIO **A. Salcino, A. De Filippo, F. Vitelli, B. Di Costanzo, N. Angelillo**

► SALA 1 Edificio Guidotti - 11.30 - 11 nov

**C0103** TERAPIA DI GRUPPO E SVILUPPO DELLA COMUNICAZIONE: IL SUONO COME FACILITATORE ESPRESSIVO IN UN APPROCCIO INTEGRATO FRA LOGOPEDIA E MUSICOTERAPIA **F. Vitelli, S. Spinosa, E. Trifoglio, N. Angelillo, U. Barillari**

► SALA 1 Edificio Guidotti - 11.30 - 11 nov

**C0104** IL DISTURBO DELLA COMUNICAZIONE SOCIALE IN ETÀ ADOLESCENZIALE E ADULTA: RIPERCUSSIONI SUL FUNZIONAMENTO ADATTIVO **P.S. Izzo, F. Vitelli, M. Esposito, M.R. Barillari, N. Angelillo**

► SALA 1 Edificio Guidotti - 11.30 - 11 nov

**C0105** PROCEDURE OFFICE-BASED IN LARINGOLOGIA: INDICAZIONI E TECNICA **V. Mancini, P. Iannicelli, F. Viberti, N. Cerchiai, A. Bray**

► SALA 2 Edificio Guidotti - 11.30 - 11 nov

**C0106** DYSPHAGIA IN CLASS C TYMPANOJUGULAR PARAGANGLIOMAS: EXPERIENCE OF A QUATERNARY REFERRAL CENTER **V. Fancello, G. Fancello, G. Santopietro, G. Piras, M. Sanna**

► SALA 2 Edificio Guidotti - 11.30 - 11 nov

**C0107** DISFAGIA POST LARINGECTOMIA TOTALE: IL RUOLO DELL'APPROCCIO MULTIDIMENSIONALE **M.R. Marchese, M. Sollazzo, T. Alboni, J. Galli**

► SALA 2 Edificio Guidotti - 11.30 - 11 nov

**C0108** DISFAGIA E DISARTRIA NELLA MALATTIA DI PARKINSON **O. Marconi, I. Orselli, B. Fattori**

► SALA 2 Edificio Guidotti - 11.30 - 11 nov

**C0109** ANALYSIS OF THE IMPACT OF OBSTRUCTIVE SLEEP APNEA SURGERY ON SWALLOWING AND SPEECH **L.M. Stringa, E. Raggini, M. Manuelli**

► SALA 2 Edificio Guidotti - 11.30 - 11 nov

**C0110** ANALISI ELETTROACUSTICA DELLA VOCE E RETE NEURALE NELLO SCREENING DELLA DISFONIA **G. Ammannati, S. Capobianco, M. Martinelli, L. Bastiani, A. Nacci**

► SALA 2 Edificio Guidotti - 11.30 - 11 nov

**C0111** DEFICIT VESTIBOLARE BILATERALE IN PAZIENTE CON HERPES ZOSTER OTICUS UNILATERALE: REVIEW DELLA LETTERATURA E CASE REPORT **A. Nobile, I. Cangiano, R. Teggi**

► SALA 1 Edificio Guidotti - 14.00 - 11 nov

**C0112** VALUTAZIONE DELL'INFLUENZA DELL'ATTIVITÀ FISICA SULLA PERFORMANCE STABILOMETRICA E SUL RISCHIO CADUTE NEI PAZIENTI ANZIANI **S. Bucolo, C. Del Corso, M. Ferrara, V. Scopelliti, M.V. Pomara, S. Lucisano**

► SALA 1 Edificio Guidotti - 14.00 - 11 nov



## INDICE COMUNICAZIONI ORALI

**C0113** ALTERAZIONE DEL SISTEMA NEUROVEGETATIVO ED EPISODI SINCOPIALI: UN CASO CLINICO **N. Motta, M. Gitto, V. Castelli, E. Tobaldini, M. Ravera, D. Zanetti, N. Montano, F. Di Bernardino**  
► SALA 1 Edificio Guidotti - 14.00 - 11 nov

**C0114** STUDIO STABILOMETRICO NELLE DISABILITÀ ACUSTICA E VISIVA **C. Del Corso, S. Bucolo, S. Lucisano, M.V. Pomara, U. Visentin, A. Albera, G. Succo**  
► SALA 1 Edificio Guidotti - 14.00 - 11 nov

**C0115** UN NUOVO DISPOSITIVO PER IL TRACCIAMENTO DEI MOVIMENTI OCULARI: L'EYE TRACKER MAGNETICO **A. Donniacuo, M. Carucci, F. Viberti, V. Biancalana, M. Mandalà**  
► SALA 1 Edificio Guidotti - 14.00 - 11 nov

**C0116** SOFTWARE PER LA PIANIFICAZIONE OTOLOGICA: IMPIEGO E REVISIONE DELLA LETTERATURA **M. Tofanelli, A. Gatto, L. Costaroli, G. Tirelli**  
► SALA 2 Edificio Guidotti - 14.00 - 11 nov

**C0117** OSIA® IN ANESTESIA LOCALE: TECNICA CHIRURGICA, VANTAGGI, CRITICITÀ E REVISIONE DELLA LETTERATURA **N. Malagutti, M. Borin, M. Manuelli, C. Moretti, A. Migliorelli, V. Carrieri, A. Ciorba, S. Pelucchi**  
► SALA 2 Edificio Guidotti - 14.00 - 11 nov

**C0118** LA CHIRURGIA DEL COLESTEATOMA RICORRENTE: TECNICA CHIRURGICA **C. Kihlgren, E. Piccirillo, M. Sanna**  
► SALA 2 Edificio Guidotti - 14.00 - 11 nov

**C0119** CASE SERIES: TIMPANOPLASTICHE CHIUSE OBLITERATIVE **V. Paterlini, D. Fasanella, G. Pepe, G. Bertoli, M. Falconi**  
► SALA 2 Edificio Guidotti - 14.00 - 11 nov

**C0120** CONFRONTO FRA MATERIALI AUTOLOGHI ED ETEROLOGHI PER L'OBLITERAZIONE MASTOIDEA NELLA CHIRURGIA DEL COLESTEATOMA: REVISIONE SISTEMATICA DELLA LETTERATURA **F. Viberti, M. Mandalà, G. Monciatti, F. Ferretti, A. Donniacuo, G. Leopardi, A. De Vito, L. Salerni, D. Bernardeschi**  
► SALA 2 Edificio Guidotti - 14.00 - 11 nov

**C0121** DIZZINESS POSTURALE PERCETTIVA PERSISTENTE NEI DISORDINI VESTIBOLARI EPISODICI **A. D'Orazio, F. Gennari, I. Baietta, G. Angelini, M. Faralli**  
► SALA 1 Edificio Guidotti - 15.00 - 11 nov

**C0122** MANIFESTAZIONI AUDIO-VESTIBOLARI DELLA DOLICOECTASIA VERTEBRO-BASILARE E BASILARE: CASE SERIES E REVISIONE DELLA LETTERATURA **D. Cocimano, L. Franz, F. Fantin, S. Fermo, I. Inches, V. Caragli, A. Lovato, A. Frosolini, E. Genovese, E. Zanoletti, G. Marioni, C. de Filippis**  
► SALA 1 Edificio Guidotti - 15.00 - 11 nov

**C0123** VALORE DIAGNOSTICO DEL TEST VIBRATORIO BEI DEFICIT VESTIBOLARI SUBCLINICI **G. Cicolallo, M. Acerbis, G. Neri**  
► SALA 1 Edificio Guidotti - 15.00 - 11 nov

**C0124** VALIDAZIONE DEL QUESTIONARIO VANDERBILT PEDIATRIC DIZZINESS HANDICAP INVENTORY (DHI-PC) IN LINGUA ITALIANA **G. Rossi, P.M. Picciotti, G. Conti, J. Galli**  
► SALA 1 Edificio Guidotti - 15.00 - 11 nov

**C0125** SINDROME DI MENIÈRE: STORIA CLINICA, FENOTIPI E BEDSIDE EXAMINATION DI UN'AMPIA POPOLAZIONE DI 511 PAZIENTI **I. Cangiano, M. Familiari, O. Gatti, F. Di Bernardino, R. Teggi**  
► SALA 1 Edificio Guidotti - 15.00 - 11 nov

**C0126** PETROSECTOMIA SUBTOTALE: VARIANTE DI TECNICA DI CHIUSURA DEL CONDOTTO A CUL DI SACCO CON TECNICA DI RINFORZO CARTILAGINEO INTERNA **L. De Donato, E. Fuccillo, A. Pisani, C. Spoldi, A. Urbanelli, G. Felisati, G. De Donato**  
► SALA 2 Edificio Guidotti - 15.00 - 11 nov

**C0127** PETROSECTOMIA SUBTOTALE: TECNICA CHIRURGICA E RISULTATI FUNZIONALI CON UTILIZZO DI CERA D'OSSE **A. Urbanelli, E. Fuccillo, A. Pisani, C. Spoldi, L. De Donato, G. Felisati, U. d'Agostino Fiorenza, G. De Donato**  
► SALA 2 Edificio Guidotti - 15.00 - 11 nov

**C0128** PETROSECTOMIA SUBTOTALE: INDICAZIONI E TECNICA CHIRURGICA **C. Kihlgren, E. Piccirillo, M. Sanna**  
► SALA 2 Edificio Guidotti - 15.00 - 11 nov

**C0129** MIRINGOPLASTICA ENDOSCOPICA IN ETÀ INFANTILE: LA NOSTRA ESPERIENZA **F. De Cecco, G. Raguso, D. Soloperto**  
► SALA 2 Edificio Guidotti - 15.00 - 11 nov

**C0130** VALUTAZIONE AUDIOLOGICA E RMN CON GADOLINIO A 4 ORE IN PAZIENTI AFFETTI DA MALATTIA DI MENIÈRE **E. Filippini, V. Castelli, S. Barozzi, S. Casale, G. Conte, M. Rupasinghe Arachchige, M. Di Nardo, G. Raponi, D. Laquintana, D. Zanetti, F. Di Bernardino**  
► SALA 1 Edificio Guidotti - 16.00 - 11 nov

**C0131** STUDIO DEI METABOLITI VOLATILI NELLA DIAGNOSI DELLA MALATTIA DI MENIÈRE: ESISTE UNA IMPRONTA VOLABOLOMICA DELLA MALATTIA? **D. Nardi, L. Neri, A. Mazzatenta, G. Neri**  
► SALA 1 Edificio Guidotti - 16.00 - 11 nov

**C0132** IL TEST DI IPERVENTILAZIONE NEL DEFICIT VESTIBOLARE ACUTO UNILATERALE: DECORSO CLINICO ED IPOTESI EZIO-PATOGENETICHE **F. Frati, D. Stivalini, F. Korsch, A. Pasqualini, M. Faralli**  
► SALA 1 Edificio Guidotti - 16.00 - 11 nov



**C0133** SKULL-VIBRATION-INDUCED-NYSTAGMUS TEST IN PAZIENTI CANDIDATI A GENTAMICINA INTRA-TIMPANICA **M. Paniconi, G. Lupinelli, D. Piediluco, L. Pierucci, M. Faralli**

► SALA 1 Edificio Guidotti - 16.00 - 11 nov

**C0134** VESTIBULAR ANOMALIES AND DYSFUNCTIONS IN CHILDREN WITH INNER EAR MALFORMATIONS **M. Ariano, D. Brotto, M. Sozzi, R. Cenedese, E. Muraro, P. Trevisi, F. Sorrentino**

► SALA 1 Edificio Guidotti - 16.00 - 11 nov

**C0135** CHIRURGIA PRECOCE E GUARIGIONE DEFINITIVA NEL PICCOLO SCHWANNOMA VESTIBOLARE SPORADICO **E. Zanoletti, S. Concheri, G. Tealdo, D. Cazzador, L. Denaro, D. d'Avella, A. Mazzoni**

► SALA 2 Edificio Guidotti - 16.00 - 11 nov

**C0136** EXERESI DI SCHWANNOMA DEL SIMPATICO PER VIA INFRATEMPORALE DI TIPO B ETESA AL COLLO **V. Paterlini, D. Fasanella, G. Bertoli, F. Di Lella, M. Falcioni**

► SALA 2 Edificio Guidotti - 16.00 - 11 nov

**C0137** PARALISI DEL NERVO FACCIALE PRE OPERATORIE NEI NEURINOMI DELL'VIII NERVO CRANICO-CASE SERIES **C. Carpentiero Colarusso, D. Fasanella, G. Pepe, F. Di Lella, M. Falcioni**

► SALA 2 Edificio Guidotti - 16.00 - 11 nov

**C0138** BEYOND SURGERY: ASPETTI RIABILITATIVI DELLA FUNZIONE FACCIALE E UDITIVA DOPO CHIRURGIA DEL NEURINOMA DELL'VIII NERVO CRANICO **L. Franz, F. Sorrentino, S. Montino**

► SALA 2 Edificio Guidotti - 16.00 - 11 nov

**C0139** TEST DI IPERVENTILAZIONE: RUOLO NELLA DIAGNOSI DEL NEURINOMA DELL'VIII N.C. **G. Santopietro, E. Catalano, A. Giannuzzi, E. Rebecchi**

► SALA 2 Edificio Guidotti - 16.00 - 11 nov

**C0140** IMPIANTO COCLEARE ED EQUILIBRIO STATICO IN ETÀ PEDIATRICA **M. Pozzi, A.M. Gasbarre, S. Cavicchiolo, E. Filippini, M. Aldè, D. Laquintana, D. Zanetti, F. Di Bernardino**

► SALA 1 Edificio Guidotti - 17.00 - 11 nov

**C0141** LABIRINTECTOMIA E IMPIANTO COCLEARE (IC) SIMULTANEI IN PAZIENTI CON MALATTIA DI MÉNIÈRE (MD) ATTIVA MONOLATERALE **F. Maronato, C. Calabrese, G. Tromballi, D. Cilia, A. Callegari, G.N. Frau**

► SALA 1 Edificio Guidotti - 17.00 - 11 nov

**C0142** GESTIONE DELL'INFEZIONE DEL LEMBO CUTANEO RESISTENTE ALLA TERAPIA ANTIBIOTICA DOPO IMPIANTO COCLEARE: LA NOSTRA ESPERIENZA **E. Biancoli, S. Concheri, S. Franchella, D. Brotto, F. Sorrentino, E. Zanoletti**

► SALA 1 Edificio Guidotti - 17.00 - 11 nov

**C0143** LATE COMPLICATIONS OF COCHLEAR IMPLANT: A CASE REPORT OF NECROTIZING MENINGO-ENCEPHALITIS SIMILAR TO A CPA TUMOR

**V. Di Rubbo, L. Morelli, A. Zangrandi, L. Lauda, G. Piras, M. Sanna**

► SALA 1 Edificio Guidotti - 17.00 - 11 nov

**C0144** COCHLEAR IMPLANTATION IN INTRALABYRINTHINE SCHWANNOMA: CASE SERIES AND SYSTEMATIC REVIEW OF THE LITERATURE **M. Ariano, S. Franchella, F. Bevilacqua, S. Concheri, E. Zanoletti**

► SALA 1 Edificio Guidotti - 17.00 - 11 nov

**C0145** CHIRURGIA DEL NEURINOMA DELL'ACUSTICO CON PRESERVAZIONE DELL'UDITO: RISULTATI PRELIMINARI A MEDIO E LUNGO TERMINE **V.M. Di Pasquale Fiasca, G. Tealdo, T. Melis, D. Cazzador, D. Brotto, F. Sorrentino, A. Agostinelli, S. Montino, D. D'Avella, A. Mazzoni, E. Zanoletti**

► SALA 2 Edificio Guidotti - 17.00 - 11 nov

**C0146** L'INTRACOCLEAR TEST ELECTRODE NELLA CHIRURGIA DEL PICCOLO NEURINOMA: LA NOSTRA ESPERIENZA **S. Concheri, G. Tealdo, D. Cazzador, V. Di Pasquale Fiasca, D. Brotto, S. Franchella, E. Zanoletti**

► SALA 2 Edificio Guidotti - 17.00 - 11 nov

**C0147** REVISIONE DI STAPEDOTOMIA: LA NOSTRA ESPERIENZA **E. Fuccillo, C. Spoldi, A. Pisani, A. Urbanelli, L. De Donato, G. Felisati, G. De Donato**

► SALA 2 Edificio Guidotti - 17.00 - 11 nov

**C0148** IMPIANTO PER VIA OSSEA TRANSCUTANEO BONEBRIDGE: ESPERIENZA ROVERETANA **C. Calabrese, F. Maronato, G. Tromballi, D. Cilia, A. Callegari, G.N. Frau**

► SALA 2 Edificio Guidotti - 17.00 - 11 nov

**C0149** IMPIANTO DI BONEBRIDGE NELLA SINDROME DI GOLDENHAR: CASE REPORT E REVIEW DELLA LETTERATURA **G. Marzocchella, R. Ortore, A. D'Ecclesia, A. Verzico, L. Cassano, S. Di Girolamo**

► SALA 2 Edificio Guidotti - 17.00 - 11 nov

**C0150** BAHA VS CONVENTIONAL HEARING AIDS: WHICH IS THE BEST? **M. Dalè, F. Simoni, D. Corbo, R. Montà, V. Santomauro, E.M. Castello, G. Peretti**

► SALA 2 Edificio Guidotti - 17.00 - 11 nov



## ELENCO POSTER

- PO001 ■ **IPOACUSIA E PROTESIZZAZIONE ACUSTICA: RUOLO DELL'AUDIOMETRIA VOCALE IN CUFFIA COME INDICE DI RIDUZIONE DELLA DISABILITY** D. VACCARO, L. EVOLA, P. SALVAGO, E. SGRÒ, R. VITALE, F. MARTINES
- PO002 ■ **VARIABILITA' DEL CLIENT ORIENTED SCALE OF IMPROVEMENT (COSI) IN RAPPORTO ALLE CARATTERISTICHE AUDIOLOGICHE: ESPERIENZA PERSONALE SU UN CAMPIONE DI 190 SOGGETTI** R. VITALE, L. EVOLA, P. SALVAGO, E. SGRÒ, D. VACCARO, F. MARTINES
- PO003 ■ **PREPARATO GALENICO DI VORICONAZOLO PER LA RISOLUZIONE DI OTITE ESTERNA MICOTICA PERSISTENTE** E. STELLIN, E. ROSSIN, A. SERAFINI, E. INTIERI
- PO004 ■ **LA PROTESIZZAZIONE ACUSTICA DELL'ANZIANO CON PRESBIVESTIBULOPATIA** G. ASPRELLA LIBONATI, F. ASPRELLA LIBONATI
- PO005 ■ **IL TEST AL PROMONTORIO NEI BAMBINI CANDIDATI AD IMPIANTO COCLEARE: CHI IMPIANTARE, CHE LATO IMPIANTARE ED ALTRE SCELTE PERSONALIZZATE** E. CARLOTTO, S. PONZO, D. MINERVINI, S. QUAGLIERI, S. MALPEDE, I. OTTOBONI, C. CHIAPPERINI, A.C. STELLATO, F. COSTA, B. ARIOLI, P. CANZI, M. BENAZZO
- PO006 ■ **EFFICACIA E SICUREZZA DELL'AMINAFTONE, FARMACO PROTETTORE ENDOTELIALE, IN PAZIENTI CON ACUFENE IDIOPATICO CRONICO** F. MACCARRONE, S. TASSI, F. RAVECCA, R. FAZIO, M. DE CICCIO, M. NEGRI
- PO007 ■ **IL RUOLO DEL MATRIX SENTENCE TEST NELLA RIABILITAZIONE DELLE SORDITÀ: PROTESIZZAZIONE ACUSTICA BILATERALE, IMPIANTO COCLEARE MONO E BILATERALE** L. TRICARICO, T. DI CESARE, S. GHISELLI, F. BARBARA
- PO008 ■ **ESITI AUDIOLOGICI IN BAMBINI IN ETÀ PRESCOLARE CON RITARDO DEL LINGUAGGIO ISOLATO** M. ALDÈ, G. CANTARELLA, D. ZANETTI, F. DI BERARDINO, U. AMBROSETTI, L. PIGNATARO
- PO009 ■ **CASO CLINICO: ALLENAMENTO ALLA LOCALIZZAZIONE SONORA IN PAZIENTE CON IMPIANTO COCLEARE BILATERALE** A. ARUFFO, E. CARINI, R. REBESCO, S. PINTONELLO, F. DE CARO, A. VISINTIN
- PO010 ■ **I TEMPI DI SVILUPPO DELLE COMPETENZE COMUNICATIVE GESTUALI E VERBALI NEI BAMBINI CON IPOACUSIA NEUROSENSORIALE** A. SAKSIDA, R. REBESCO, A. COLOMBANI, E. ORZAN
- PO011 ■ **LA RISPOSTA DEL DIAMETRO DELLA PUPILLA COME MISURA OGGETTIVA DELL'ATTENZIONE UDITIVA NELL'IPOACUSIA PEDIATRICA: STUDIO CASO-CONTROLLO** A. SAKSIDA, R. REBESCO, E. ORZAN
- PO012 ■ **IPOACUSIA E PARALISI FACCIALE: QUANDO GLI AUTOANTICORPI NON AIUTANO** E. FUCCILLO, A. PISANI, C. SPOLDI, A. URBANELLI, L. DE DONATO, G. FELISATI, G. DE DONATO
- PO013 ■ **STIMOLAZIONE CROSS-MODALE NELLA RIABILITAZIONE DEL PAZIENTE CON IMPIANTO COCLEARE. UNO STUDIO PILOTA** F. LAZZERINI
- PO014 ■ **UN RARO CASO DI ESTRUSIONE DI OSIA®: LA NOSTRA PROPOSTA DI MANAGEMENT CHIRURGICO** A. MIGLIORELLI, L.B. MUSUMANO, M. MANUELLI, A. CIORBA, M. BORIN, N. MALAGUTTI
- PO015 ■ **FENOMENO DEL GUSHER NELLA CHIRURGIA DELLA STAFFA. COME GESTIRLO** N. MAIONE, M. PANETTI, O. D'ALESSIO, B. IORIO

I Poster sono scaricabili dal seguente QR code



*M.E. LIGUORI, L.I. DI FRAIA, D. ROMANO, G. SANSONE, G. PANETTI*

- 
- PO016 ■ **LE DIFFICOLTÀ DI ASCOLTO DEGLI STUDENTI UNIVERSITARI E DELLE SCUOLE SECONDARIE DI SECONDO GRADO** *E. CARINI, N. GRANIERI, R. REBESCO, V. GAMBACORTA, A. FABBRI, E. MORINI, G. RICCI, M. DAMIANI, E. MAGNI, E. ORZAN*
- 
- PO017 ■ **CERUMINOMA DEL CUE: DIAGNOSI DIFFERENZIALE E TRATTAMENTO** *S. UBIGLIA, F. FORLI, F. LAZZERINI, A. DE VITO, M.E. FILICE, L. BRUSCHINI*
- 
- PO018 ■ **NUOVA METODICA DI ANALISI DEL CAMMINO NELLA VERTIGINE PAROSSISTICA POSIZIONALE BENIGNA** *B. FRANCAVILLA, S. MAURANTONIO, L. PIETROSANTI, N. COLISTRA, D. BALLETTA, C.M. VERRELLI, G. SAGGIO, S. DI GIROLAMO, P.G. GIACOMINI*
- 
- PO019 ■ **RESIDUI FARINGEI, PENETRAZIONE/ASPIRAZIONE IN RAPPORTO ALLE VARIE MODALITÀ NUTRIZIONALI: STUDIO PILOTA IN SOGGETTI AFFETTI DA DISFAGIA NEUROGENA** *L. EVOLA, F. MARTINES, P. SALVAGO, D. VACCARO, R. VITALE, E. SGRÒ, S. RIZZO*
- 
- PO020 ■ **L'UTILIZZO DEL MACHINE LEARNING NELL'ANALISI VOCALE NELLA BALBUZIE** *G. CARUSO, F. ASCI, A. SUPPA, G. COSTANTINI, D. TOMAIUOLI, L. LONGO*
- 
- PO021 ■ **IL PROGRAMMA ERAS IN CHIRURGIA ONCOLOGICA TESTA-COLLO: RUOLO DELLA LOGOPEDIA** *W. LERDA, C. BRUNO, F. BRAMARDI, G. BRUNO, N. NAQE, E. CARLOTTO, S. PONZO*
- 
- PO022 ■ **ABITUDINI VOCALI DEGLI INSEGNANTI ALL'UNIVERSITÀ E NELLE SCUOLE SECONDARIE DI SECONDO GRADO** *N. GRANIERI, E. CARINI, R. REBESCO, V. GAMBACORTA, A. FABBRI, E. MORINI, G. RICCI, M. DAMIANI, E. MAGNI, E. ORZAN*
- 
- PO023 ■ **INTERVENTO LOGOPEDICO PRECOCE IN BAMBINI CON GRAVE COMPROMISSIONE DELL'OUTPUT VERBALE E COMPORTAMENTI DISFUNZIONALI SECONDARI AL BISOGNO COMUNICATIVO INESPRESSO** *R. LETTIERO, M. MELILLO, S. VITALE, B. DI COSTANZO, N. ANGELILLO*
- 
- PO024 ■ **STRATEGIE DI POTENZIAMENTO DELLE COMPETENZE MORFO-SINTATTICHE IN OUT-PUT NEL DISTURBO PRIMARIO DEL LINGUAGGIO** *F. MAGLIONE, P.S. IZZO, V. PEROTTI, B. DI COSTANZO, N. ANGELILLO*
- 
- PO025 ■ **TRAINING DI POTENZIAMENTO DELLE COMPETENZE METAFONOLOGICHE PER PREVENIRE DIFFICOLTÀ DI APPRENDIMENTO DELLA LETTO-SCRITTURA** *F. SAVARESE, M. RUSSO, C. LONGOBARDI, B. DI COSTANZO, N. ANGELILLO*
- 
- PO026 ■ **VALUTAZIONE DELLE FUNZIONI ESECUTIVE NEI BAMBINI DI ETÀ COMPRESA TRA 3 E 5 ANNI: PROPOSTA DI UN QUESTIONARIO DI SCREENING RIVOLTO AGLI INSEGNANTI** *E. CAROTENUTO, F. AFFINITA, G. GRANIERO*
- 



## INFORMAZIONI GENERALI

### SEDE DEL CONGRESSO

POLO DIDATTICO DELLA MEMORIA SAN ROSSORE 1938  
Via Risorgimento, 56126 Pisa (PI)

Il Polo Didattico della Memoria San Rossore 1938 si trova  
a 15 minuti a piedi dal centro città e dalla Stazione Pisa Centrale.  
Il collegamento è assicurato da linee autobus.



### QUOTE D'ISCRIZIONE

● Medico Chirurgo SOCIO SIAF	€	500
● Medico Chirurgo NON SOCIO SIAF	€	600
● Audiometrista, Audioprotesista, Logopedista e altre Professioni Sanitarie ( 3 gg)	€	200
● Audiometrista, Audioprotesista, Logopedista e altre Professioni Sanitarie (12 Nov)	€	50
● Specializzandi*	€	250
● Staff aziende	€	250

*Tutte le quote si intendono IVA 22% esclusa*

*\*L'iscrizione alla tariffa ridotta deve essere accompagnata da una certificazione scritta attestante il proprio status*

### LE QUOTE COMPRENDONO

Partecipazione ai lavori scientifici, partecipazione alle sessioni delle aziende sponsor, accesso all'area espositiva, kit congressuale, attestato di partecipazione, badge di riconoscimento, coffee Break & Box Lunch.

### MODALITÀ D'ISCRIZIONE E PAGAMENTO

È possibile effettuare l'iscrizione e il pagamento direttamente sul sito del congresso [www.siaf2023.it](http://www.siaf2023.it)

### SISTEMAZIONI ALBERGHIERE

La segreteria Organizzativa mette a disposizione un allotment di camere nelle migliori strutture alberghiere disponibili per le date dell'evento e situate nell'area cittadina.

Per ulteriori informazioni rivolgersi a: Collage S.p.A Sig.ra Daniela Patti  
Tel: 091 6867401- 335 5248614 - E-mail: [daniela.patti@collage-spa.it](mailto:daniela.patti@collage-spa.it).

### GIORNATA E CERIMONIA INAUGURALE

È prevista il 9 novembre alle 09.00 presso il Teatro Verdi. Seguirà cocktail. Il Teatro Verdi è situato in prossimità del Centro storico di Pisa, raggiungibile a piedi in 7 minuti.

### CENA DEL CONGRESSO

È prevista l'11 novembre alle 20.30 presso: Arsenali della Repubblica di Pisa - Via Bonanno Pisano, 2, 56126 Pisa

## INFORMAZIONI GENERALI

### BADGE ED ATTESTATO DI PARTECIPAZIONE

È assolutamente indispensabile indossare il badge per accedere alla sede congressuale e ai lavori scientifici. È possibile richiedere l'attestato di partecipazione presso la segreteria del congresso.

### TICKET LUNCH

A tutti i partecipanti verrà consegnato un carnet di ticket lunch da utilizzare per il ritiro dei lunch boxes.

### ABSTRACT

Nell'ambito del programma scientifico del Congresso si svolgeranno Sessioni di Comunicazioni Orali. Gli abstract delle Comunicazioni Orali sono disponibili per la visione inquadrando il seguente QR code.



### POSTER

Durante le giornate congressuali è prevista un'area dedicata all'esposizione dei poster scientifici che rimarranno visibili per l'intero periodo del congresso. Gli abstract dei poster sono disponibili per la visione inquadrando il seguente QR code.



### SVOLGIMENTO DEI LAVORI

Per assicurare un corretto svolgimento delle varie sessioni tutti gli Oratori dovranno attenersi rigorosamente ai tempi assegnati. I Moderatori saranno tenuti a rispettare i tempi di inizio di ogni sessione ed il tempo assegnato ad ogni presentazione. Un minuto prima del termine dell'intervento un segnale visivo in sala avvertirà l'Oratore che il tempo a disposizione sta per scadere. L'audio si spegnerà automaticamente al termine del tempo assegnato.

### SLIDE CENTER

La gestione di tutte le proiezioni è affidata ad un unico sistema che provvederà ad inoltrare la presentazione nelle sale di pertinenza. Nelle sale non sarà possibile collegare i portatili personali direttamente al proiettore. I Relatori sono invitati ad utilizzare il programma PowerPoint per Windows e dovranno consegnare il proprio materiale su USB (pen-drive) al Centro Audiovisivi in sede congressuale. La consegna presso il Centro Audiovisivi deve avvenire almeno 1 ora prima della presentazione o, laddove possibile, la sera prima.

### ESPOSIZIONE TECNICO-SCIENTIFICA

Nell'ambito del Congresso si svolgerà un'esposizione di prodotti farmaceutici e diagnostici, apparecchiature elettromedicale, devices, libri e pubblicazioni scientifiche.

### ORARI SEGRETERIA CONGRESSUALE

**Giovedì 9 novembre:** dalle ore 07.00 alle ore 18.00

**Venerdì 10 novembre:** dalle ore 07.00 alle ore 18.00

**Sabato 11 novembre:** dalle ore 07.00 alle ore 18.00

**Domenica 12 novembre:** dalle ore 07.30 alle ore 12.30



## SERVIZIO NAVETTE

### Giovedì 9 NOVEMBRE

DA **TEATRO VERDI**  
A **ALBERGHI: BONANNO, DUOMO\*, NH PISA, AC MARRIOT**  
**PARTENZE** 21:00 – 21:30

---

### Venerdì 10 e Sabato 11 NOVEMBRE

DA **ALBERGHI: BONANNO, DUOMO\*, NH PISA, AC MARRIOT**  
A **POLO SAN ROSSORE**  
**PARTENZE** 07:30 – 07:45

DA **POLO SAN ROSSORE**  
A **ALBERGHI: BONANNO, DUOMO\*, NH PISA, AC MARRIOT**  
**PARTENZE** 18:00 – 18:30

---

### Domenica 12 NOVEMBRE

DA **ALBERGHI: BONANNO, DUOMO\*, NH PISA, AC MARRIOT**  
AL **CENTRO CONGRESSI**  
**PARTENZE** 07:30 – 07:45

DA **POLO SAN ROSSORE**  
A **ALBERGHI: BONANNO, DUOMO\*, NH PISA, AC MARRIOT**  
**PARTENZE** 13:00 – 13:30

*Si comunica che i bus per i trasferimenti hanno una tolleranza di massimo 5 minuti di attesa per le partenze ed i rientri.*

*\* I trasferimenti da e per l'Hotel Duomo partiranno da Piazza Cavallotti*

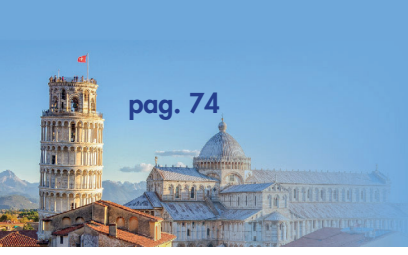

# PLANIMETRIA CENTRO CONGRESSI

## PIANO TERRA



## EDIFICIO GUIDOTTI SALA 1, SALA 2, SALA 3

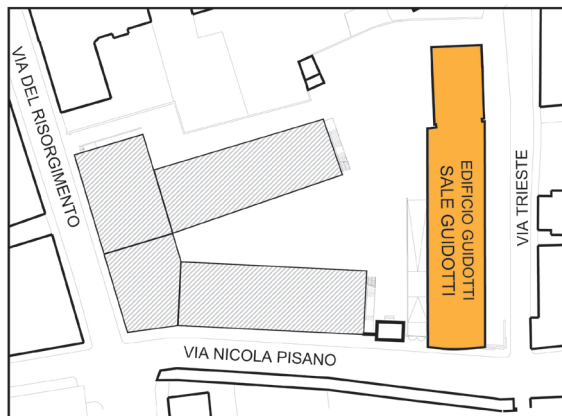

## PLANIMETRIA CENTRO CONGRESSI

### PRIMO PIANO



# PLANIMETRIA CENTRO CONGRESSI

## AREA ESPOSIZIONE SCIENTIFICA - 1 PIANO

- |    |                    |
|----|--------------------|
| 1  | TINNITECH          |
| 2  | AUDMET (OTICON)    |
| 3  | LEDISO             |
| 4  | SHARPER            |
| 5  | TRISTEL            |
| 6  | LAB. CHIMICO DECA  |
| 7  | ACUSTICA UMBRA SRL |
| 8  | LEVANTE            |
| 9  | EP MEDICAL         |
| 10 | NEURANIX           |
| 11 | COCHLEAR           |
| 12 | WIDEX / SIGNA      |
| 13 | INVENTIS           |
| 14 | ALMEROS            |
| 15 | NATUS              |
| 16 | IO SANO            |
| 17 | MEDEL              |
| 18 | AUDIX              |

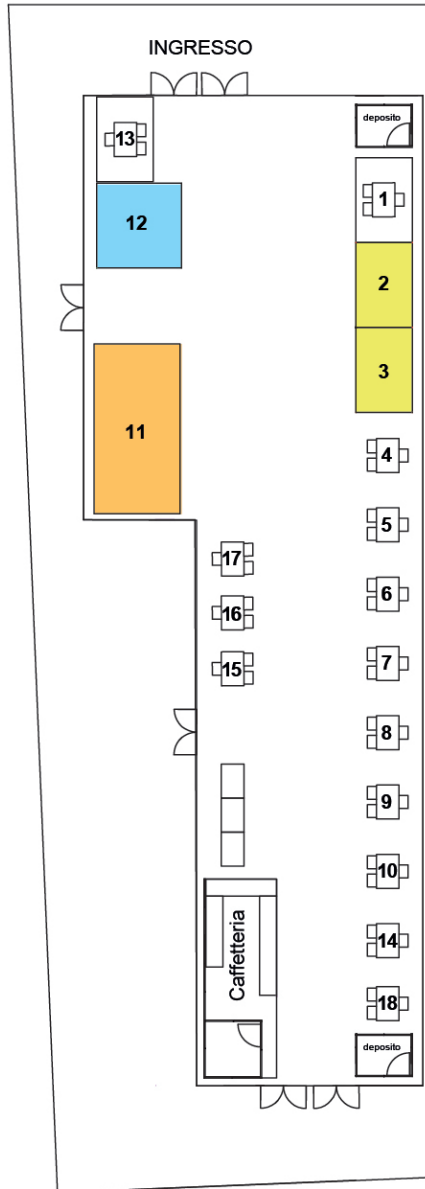

## SPONSOR

*Si ringraziano tutti gli sponsor per il sostegno economico ricevuto, senza il quale non sarebbe stato possibile l'organizzazione di un congresso di tale importanza. I fondi ricavati hanno permesso di garantire la partecipazione di esperti di alto livello, la realizzazione di prestigiose sessioni e la creazione di un'esperienza complessiva rilevante.*

### PLATINUM SPONSOR

The logo for Amplifon, featuring a stylized ear icon composed of concentric curved lines to the left of the word "amplifon" in a bold, lowercase, sans-serif font.

### SILVER SPONSOR

The Cochlear logo, featuring a stylized ear icon composed of three overlapping curved lines above the word "Cochlear" in a bold, sans-serif font.

**Cochlear**<sup>®</sup>  
Hear now. And always

## SPONSORS

AudioNova9



oticon  
MEDICAL

LEDISO



WIDEX

MED<sup>9</sup>EL



Tristel™



sanofi

Atos  
Breathing-Speaking-Living  
atosmedical.com



neuranix



natus.

OLYMPUS



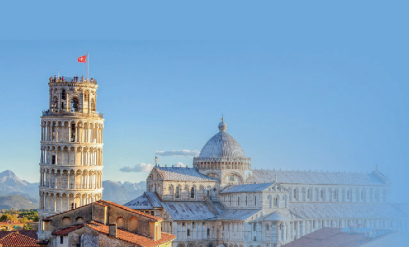

**RESTA SEMPRE AGGIORNATO**  
VISITA [SIAF2023.IT](http://SIAF2023.IT)

---



SEGRETERIA ORGANIZZATIVA E PROVIDER ECM  
Via Umberto Giordano 55 - 90144 Palermo - Tel. 0916867401  
[info@collage-spa.it](mailto:info@collage-spa.it) - [www.collage-spa.it](http://www.collage-spa.it)